



Regione Lombardia

LA GIUNTA

DELIBERAZIONE N° XI / 5735

Seduta del 21/12/2021

Presidente

ATTILIO FONTANA

Assessori regionali

LETIZIA MORATTI *Vice Presidente*
STEFANO BOLOGNINI
DAVIDE CARLO CAPARINI
RAFFAELE CATTANEO
RICCARDO DE CORATO
MELANIA DE NICHILLO RIZZOLI
PIETRO FORONI
STEFANO BRUNO GALLI

GUIDO GUIDESI
ALESSANDRA LOCATELLI
LARA MAGONI
ALESSANDRO MATTINZOLI
FABIO ROLFI
FABRIZIO SALA
MASSIMO SERTORI
CLAUDIA MARIA TERZI

Con l'assistenza del Segretario Enrico Gasparini

Su proposta del Presidente Attilio Fontana di concerto con l'Assessore Davide Carlo Caparini

Oggetto

RELAZIONE SULLO STATO DI ATTUAZIONE DEL PIANO DI REVISIONE DELLE PARTECIPAZIONI DETENUTE DIRETTAMENTE O INDIRETTAMENTE DA REGIONE LOMBARDIA, ADOTTATO CON DGR 4119/2020 E ANALISI DELL'ASSETTO COMPLESSIVO DELLE PARTECIPAZIONI SOCIETARIE EX ART. 20 D.LGS. 175/2016. PIANO DI RAZIONALIZZAZIONE DELLE PARTECIPAZIONI - (DI CONCERTO CON L'ASSESSORE CAPARINI).

Il Segretario Generale

Antonello Turturiello

Si esprime parere di regolarità amministrativa ai sensi dell'art.4, comma 1, l.r. n.17/2014:

Il Direttore di Funzione Specialistica Filippo Bongiovanni

L'atto si compone di 91 pagine
di cui 86 pagine di allegati
parte integrante



Regione Lombardia

LA GIUNTA

RICHIAMATI:

- l'art. 24 d.lgs. 19.08.2016, n. 175 "Testo Unico in materia di società a partecipazione pubblica" (T.U.S.P.P.), modificato e integrato dal d.lgs. 16.06.2017, n. 100, che prescriveva l'obbligo per le Pubbliche Amministrazioni di procedere, entro il 30 settembre 2017, alla ricognizione di tutte le partecipazioni detenute, direttamente o indirettamente, alla data del 23 settembre 2016, individuando quelle oggetto di alienazione o razionalizzazione sulla base dei criteri sanciti dall'art. 20 dello stesso decreto legislativo e qualificando il provvedimento di revisione straordinaria come aggiornamento del piano di razionalizzazione delle partecipazioni precedentemente adottato ai sensi dell'art. 1, comma 612 della legge 23.12.2014, n. 190;
- l'art. 7 della l.r. 29.12.2016, n. 34, modificato e integrato dalla l.r. 26.05.2017, n. 15, che stabiliva l'obbligo di approvare, entro la stessa data del 30 settembre 2017, un piano di riordino e riorganizzazione degli enti dipendenti e delle società partecipate in modo totalitario dalla Regione, di cui all'allegato A1 della l.r. 30/2006, nonché delle società a partecipazione regionale e delle fondazioni istituite dalla Regione, di cui all'allegato A2 della stessa legge regionale, sulla base dei prescritti criteri e obiettivi;
- l'art. 1, comma 1 della l.r. 27.12.2006, n. 30 con il quale, in attuazione dell'art. 48 dello Statuto d'autonomia, è stato configurato il sistema regionale, costituito dalla Regione e dagli enti di cui agli allegati A1 e A2 alla medesima legge regionale;
- l'art. 20 del T.U.S.P.P. che prescrive l'obbligo per le Pubbliche Amministrazioni di:
 - ✓ approvare, entro il 31 dicembre di ogni anno una relazione sull'attuazione del piano di razionalizzazione delle partecipazioni societarie eventualmente adottato nell'anno precedente;
 - ✓ effettuare, entro il medesimo termine, l'analisi dell'assetto complessivo delle società partecipate direttamente o indirettamente, cui consegue, laddove ricorrano i presupposti stabiliti dallo stesso Testo Unico, l'adozione di un piano di riassetto per la razionalizzazione;

EVIDENZIATO che, in attuazione delle prescrizioni normative sopra richiamate, sono state adottate:

- la d.g.r. n. X/7120 del 29.09.2017 recante "Revisione straordinaria delle partecipazioni detenute direttamente o indirettamente da Regione Lombardia – Aggiornamento, ai sensi dell'art. 24 del D.Lgs. 175/2016, dei piani di razionalizzazione adottati, ex lege 190/2014, con d.g.r. 3358/2015 e, per l'ambito enti dipendenti, con d.g.r. 3933/2015 – Attuazione art. 7 l.r.



Regione Lombardia
LA GIUNTA

34/2016";

- le d.g.r. 19.12.2018, n. 1096, 23.12.2019, n. 2689 recanti le relazioni sullo stato di attuazione dei piani di revisione delle partecipazioni detenute direttamente o indirettamente da Regione Lombardia, adottati, rispettivamente, negli anni 2017 e 2018;
- la d.g.r. nr. 4119 del 21.12.2020 con la quale è stata approvata la relazione sullo stato di attuazione del piano di revisione delle partecipazioni adottato nel 2019 ed il piano di razionalizzazione delle partecipazioni per il 2021;

CONSIDERATO che:

- con dgr 28.06.2018, n. 257 è stata ricostituita la cabina di regia interassessorile prevista dall'art. 7 della l.r. 34/2016, disposizione che ascrive alla stessa funzioni di monitoraggio in merito all'attuazione del piano di razionalizzazione delle partecipazioni adottato dalla Giunta e di proposta di ulteriori misure di razionalizzazione;
- la cabina di regia interassessorile ha operato il monitoraggio delle azioni previste dal piano approvato con d.g.r. 4119/2020 e ha esaminato l'analisi dell'assetto complessivo delle partecipazioni dirette e indirette di Regione Lombardia;

VISTA la relazione sullo stato di attuazione del piano di razionalizzazione periodica delle partecipazioni detenute direttamente o indirettamente da Regione Lombardia, adottato con d.g.r. 4119/2020, allegata al presente atto per formarne parte integrante e sostanziale(all.1);

VISTO il documento di analisi dell'assetto complessivo delle partecipazioni dirette e indirette, allegato al presente atto per formarne parte integrante e sostanziale (All. 2), che contempla le conseguenti determinazioni di mantenimento senza interventi e le azioni di razionalizzazione previste per il 2022, costituite da:

- Cessione struttura di Back Office del Call Center Regionale – ARIA SPA, prevista dalla art. 4, comma 17 della l.r. 6 agosto 2021 - n. 15, in forza della quale ARIA è stata autorizzata a costituire una società per la cessione del ramo d'azienda «Struttura di Back Office del call center regionale»;
- Fusione per incorporazione di EXPLORA SPA in ARIA SPA, in esito all'approvazione da parte del Consiglio regionale, in data 15.12.2021, del PDL 197;

RICHIAMATI gli artt. 1, comma 1 e 2, comma 1 lett. a) del T.U.S.P.P., in forza dei quali tutte le pubbliche amministrazioni di cui all'art. 1, comma 2 del d.lgs. 30.03.2001, n. 165 e gli enti pubblici economici sono soggetti all'applicazione dello stesso Testo Unico, e,



Regione Lombardia

LA GIUNTA

quindi, anche agli adempimenti prescritti in materia di razionalizzazione periodica delle partecipazioni, ragion per cui si è proceduto a richiedere agli Enti di cui all'allegato A1 della l.r. 30/2006 (Enti dipendenti, ALER, Enti sanitari), di comunicare i provvedimenti previsti dall'art. 20 del T.U.S.P.P., rinviando a successiva deliberazione la presa d'atto delle relative risultanze in continuità con le determinazioni assunte negli scorsi anni, e, da ultimo, con la d.g.r. 29.03.2021 n. 4493;

RITENUTO opportuno accogliere l'osservazione espressa dalla Corte dei Conti circa la necessità di ricomprendere in un unico provvedimento l'analisi dell'assetto complessivo e degli eventuali piani di razionalizzazione delle partecipazioni societarie di Regione Lombardia e di quelle degli enti SIREG;

CONSIDERATO opportuno, pertanto, impartire agli enti di cui di cui all'allegato A1 della l.r. 30/2006 (Enti dipendenti, ALER, Enti sanitari), le necessarie direttive finalizzate a consentire l'inclusione dei piani di razionalizzazione di Regione e degli Enti in un unico provvedimento, prevedendo come termine per l'approvazione dei relativi piani il mese di ottobre 2022;

VISTA la deliberazione del Consiglio regionale n. XI/64 del 10.07.2018 "Programma regionale di Sviluppo della XI Legislatura";

DATO ATTO che il presente provvedimento non comporta oneri finanziari a carico del bilancio regionale;

All'unanimità dei voti, espressi nelle forme di legge;

DELIBERA

1. di approvare, in attuazione delle prescrizioni dettate dall'art. 20 del T.U.S.P.P., la relazione sullo stato di attuazione del piano di razionalizzazione periodica delle partecipazioni detenute direttamente o indirettamente da Regione Lombardia, adottato con d.g.r. 4119 del 21.12.2020, allegata al presente atto per formarne parte integrante e sostanziale (All.1);
2. di approvare il documento di analisi dell'assetto complessivo delle partecipazioni dirette o indirette di Regione Lombardia, allegato al presente atto per formarne parte integrante e sostanziale (All.2), che contempla le conseguenti determinazioni di mantenimento senza interventi e le azioni di razionalizzazione previste per il 2022 costituite da:
 - Cessione struttura di Back Office del Call Center Regionale – ARIA SPA,



Regione Lombardia
LA GIUNTA

- prevista dalla art. 4, comma 17 della l.r. 6 agosto 2021 - n. 15, in forza della quale ARIA è stata autorizzata a costituire una società per la cessione del ramo d'azienda «Struttura di Back Office del call center regionale»;
- Fusione per incorporazione di EXPLORA SPA in ARIA SPA, in esito all'approvazione da parte del Consiglio regionale, in data 15.12.2021, del PDL 197;
3. di comunicare la presente deliberazione con le modalità stabilite dall'art. 20 comma 3 del d.lgs. 175/2016 e di inviarla ai soggetti ivi indicati;
 4. di rinviare a successivo provvedimento deliberativo la presa d'atto delle risultanze dei provvedimenti di attuazione e razionalizzazione delle partecipazioni detenute direttamente o indirettamente dagli enti di cui all'allegato A1 della l.r. 30/2006, adottati nel 2021;
 5. di ricomprendere in un unico provvedimento l'analisi dell'assetto complessivo e degli eventuali piani di razionalizzazione delle partecipazioni societarie di Regione Lombardia e di quelle degli enti di cui all'Allegato A1 alla l.r. 30/2006 (Enti dipendenti, ALER, Enti sanitari) adottati per il 2023;
 6. di comunicare la presente deliberazione agli enti dell'Allegato A1 alla l.r. 30/2006, così da impartire le necessarie direttive finalizzate a consentire l'inclusione dei piani di razionalizzazione di Regione e degli Enti in un unico provvedimento, prevedendo come termine per l'approvazione dei piani da parte dei medesimi Enti il mese di ottobre 2022;
 7. di pubblicare la presente deliberazione nel sito internet istituzionale ai sensi dell'art. 22, comma 1, lett. d-bis del D.Lgs. n. 33/2013 e successive modificazioni e integrazioni.

IL SEGRETARIO
ENRICO GASPARINI

Atto firmato digitalmente ai sensi delle vigenti disposizioni di legge

Allegato 1

RELAZIONE SULLO STATO DI ATTUAZIONE DEL PIANO DI RAZIONALIZZAZIONE PERIODICA DELLE PARTECIPAZIONI DETENUTE DIRETTAMENTE O INDIRETTAMENTE DA REGIONE LOMBARDIA ADOTTATO CON DGR NR. 4119 del 21.12.2020, AI SENSI DELL'ART. 20 DEL D.LGS. 175/2016 E IN ATTUAZIONE DELL'ART. 7 L.R. 34/2016.

1. Partecipazioni detenute al 31.12.2020

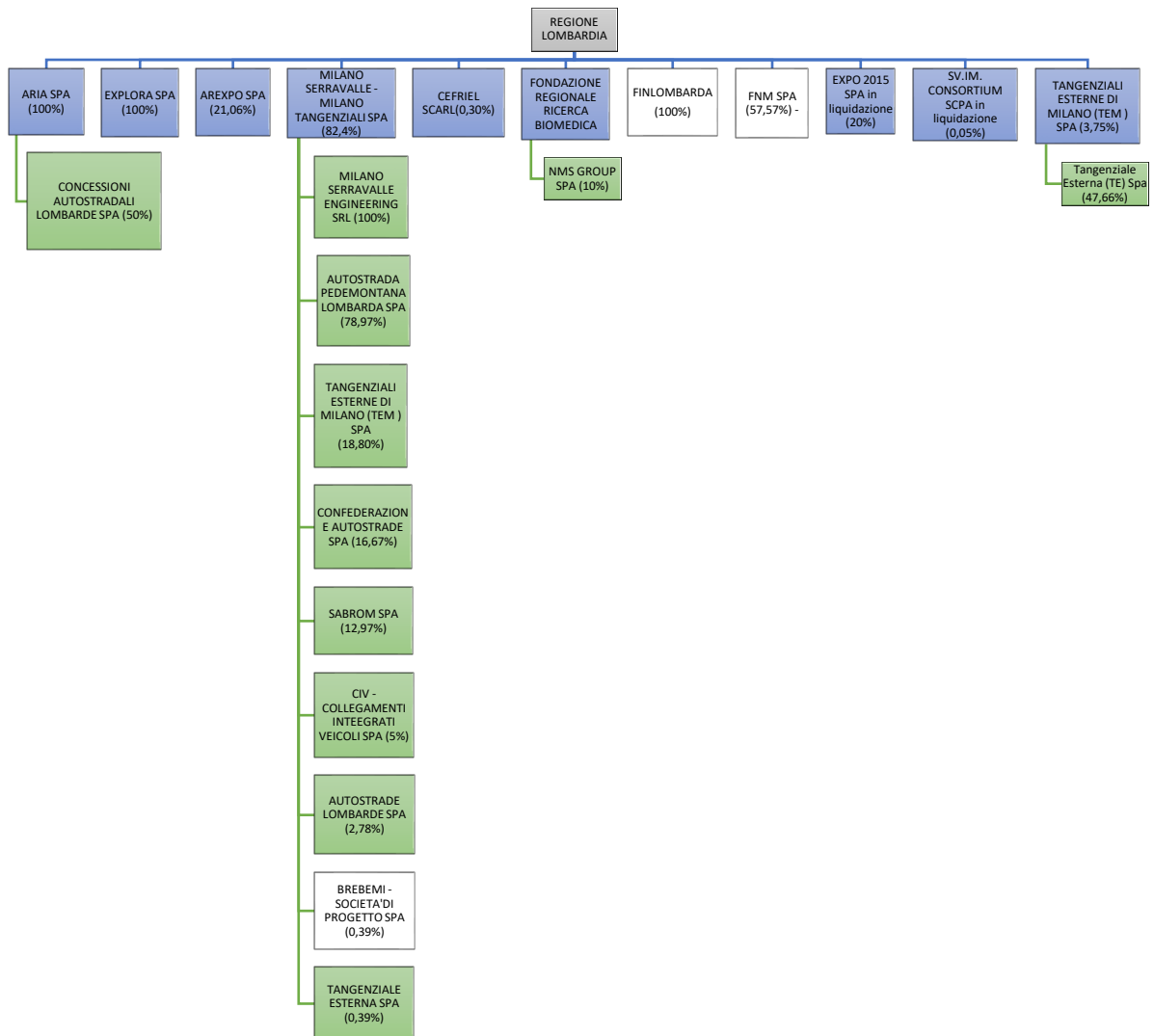

2. Introduzione

Con DGR nr. 4119 del 21.12.2020 è stata approvata la relazione sullo stato di attuazione del piano di revisione delle partecipazioni detenute direttamente o indirettamente da Regione Lombardia ed è stato adottato il nuovo piano di razionalizzazione.

La presente relazione espone le attività svolte e i risultati conseguiti nell'attuazione del piano di razionalizzazione, come previsto dall'art. 20, comma 4 del d.lgs. 19.08.2016 n. 175.

La relazione descrive, altresì, le azioni poste in essere in attuazione di precedenti piani.

3. Partecipazioni mantenute

In esito all'analisi delle partecipazioni dirette ed indirette di RL, la DGR 4119/2020 prevedeva il mantenimento delle partecipazioni di seguito elencate, sia perché conformi ai parametri previsti dall'art. 20, comma 2 d.lgs. 175/2016 (scopo, attività, numero di dipendenti, analogia di attività tra più società, limiti di fatturato, perdite reiterate, etc.), sia perché ritenute funzionali allo svolgimento dei compiti istituzionali dell'Amministrazione regionale:

- FINLOMBARDA SPA
- FNM SPA
- ARIA SPA con l'indiretta CONCESSIONI AUTOSTRADALI LOMBARDE SPA CAL SPA;
- EXPLORA SPA;
- AREXPO SPA;
- CEFRIEL SCARL.

4. Azioni di razionalizzazione previste e loro attuazione

4.1 Partecipazioni in società con procedure di liquidazione e concorsuali

- EXPO 2015 in liquidazione spa (quota del 20%): l'attività della società è regolata dall'art. 1, comma 126 della legge 232/2016. La conclusione delle attività liquidatorie è prevista entro il 31.12.2021.

La fase liquidatoria è diretta da un Commissario straordinario, nominato con DPCM 24.03.2017 e 20.12.2019.

SCHEDA STATO DI ATTUAZIONE

Liquidazione della società

DATI ANAGRAFICI DELLA PARTECIPATA

Codice Fiscale	06398130960
Denominazione	EXPO 2015 SPA IN LIQUIDAZIONE

NOME DEL CAMPO	Indicazioni per la compilazione
Stato di attuazione della procedura	Procedura di liquidazione in corso
Motivazioni del mancato avvio della procedura di liquidazione	//
Data di nomina dei liquidatori	24/03/2017 (DPCM)-20/01/2019
Stato di avanzamento della procedura	Procedura liquidatoria che, dall'1/01/2022, entrerà in fase di cancellazione della Società ex art. 2495 cc
Data di deliberazione della revoca	//
Motivazioni della conclusione della procedura con esito negativo	//
Ulteriori informazioni	//

- SV.IM. CONSORTIUM – CONSORZIO PER LO SVILUPPO DELLE IMPRESE in liquidazione spa (quota del 0,05% pari a € 250,00): la società ha in corso una procedura fallimentare a seguito di provvedimento del Tribunale di Bari emesso in data 12.04.2017.

SCHEDA STATO DI ATTUAZIONE

Liquidazione della società

DATI ANAGRAFICI DELLA PARTECIPATA

Codice Fiscale	06868030724
Denominazione	SV.IM. CONSORTIUM – CONSORZIO PER LO SVILUPPO DELLE IMPRESE in liquidazione spa

NOME DEL CAMPO	Indicazioni per la compilazione
Stato di attuazione della procedura	Procedura di liquidazione in corso
Motivazioni del mancato avvio della procedura di liquidazione	//
Data di nomina dei liquidatori	in data 12/04/2017 è stato nominato il curatore fallimentare
Stato di avanzamento della procedura	//
Data di deliberazione della revoca	//
Motivazioni della conclusione della procedura con esito negativo	//
Ulteriori informazioni	La società ha in corso una procedura fallimentare a seguito di provvedimento del Tribunale di Bari emesso in data 12.04.2017. Dalla visura camerale non risulta più la partecipazione di RL (0,05% pari a € 250). Non risultano altre informazioni.

4.2 Partecipazioni oggetto di razionalizzazione

- Milano Serravalle – Milano Tangenziali Spa

La cessione della partecipazione era già prevista dal piano di razionalizzazione del 2019 (DGR 2689 del 23.12.2019). L'art. 22 della l.r. 07/08/2020 n. 18 ha autorizzato la cessione a titolo oneroso della partecipazione azionaria di RL in Milano Serravalle – Milano Tangenziali Spa a favore di FNM spa per il valore di € 519.150.716,00, al fine di costituire un sistema integrato delle infrastrutture autostradali e dei servizi di trasporto pubblico su ferro e gomma mediante un'operazione di aggregazione societaria.

Con DGR 3 novembre 2020 n. 3774 è stato approvato in schema il contratto di compravendita delle azioni da parte di FNM, sottoscritto in pari data; l'esecuzione del contratto era fissata al 3 febbraio 2021, al verificarsi di alcune condizioni sospensive connesse, tra l'altro, all'ottenimento dell'autorizzazione Antitrust e del Ministero delle Infrastrutture e Trasporti.

Verificatesi le condizioni sospensive, nello scorso mese di febbraio si è perfezionata la vendita della partecipazione.

Ad oggi, pertanto, completato l'intervento di razionalizzazione previsto, la partecipazione è detenuta attraverso la quotata FNM SPA, della quale RL detiene il 57,57%.

SCHEDA STATO DI ATTUAZIONE

Mantenimento della partecipazione con azioni di razionalizzazione della società

DATI ANAGRAFICI DELLA PARTECIPATA

Codice Fiscale	00772070157
Denominazione	MILANO SERRAVALLE – MILANO TANGENZIALI S.P.A.

NOME DEL CAMPO	Indicazioni per la compilazione
Stato di attuazione della procedura	Interventi di razionalizzazione della società completati
Interventi di razionalizzazione previsti	Cessione a titolo oneroso - negoziazione diretta con un singolo acquirente
Motivazioni del mancato avvio degli interventi di razionalizzazione previsti	//
Interventi di razionalizzazione realizzati	La partecipazione, in ottemperanza all'art. 22 della l.r. 18/2020 è stata ceduta a FNM S.P.A. mediante negoziazione diretta per un importo di € 519.150.716,00; Regione Lombardia detiene il 57,57 % della società FNM, quotata in Borsa.
Ulteriori informazioni	

- TEM SPA (quota diretta di RL pari al 3,75%)

Tra le azioni di razionalizzazione previste nel piano 2019 era compresa la cessione a titolo oneroso della partecipazione detenuta da RL in TEM SPA (3,75%); il piano 2020 attestava che la procedura era in corso di definizione.

L'art. 6 della l.r. 6 agosto 2021 - n. 15 ha previsto la vendita della partecipazione a Milano Serravalle - Milano Tangenziali S.p.A. per il valore complessivo di euro 8.261.973,00, demandando ad un provvedimento della Giunta l'individuazione dei criteri, modalità e termini per l'attuazione dell'operazione.

Allo stato la cessione non si è ancora perfezionata: è stata acquisita una perizia per la determinazione del valore della partecipazione propedeutica all'adozione dei provvedimenti di attuazione della norma.

SCHEDA STATO DI ATTUAZIONE

Alienazione della partecipazione

DATI ANAGRAFICI DELLA PARTECIPATA

Codice Fiscale	03459640961
Denominazione	TANGENZIALI ESTERNE DI MILANO SPA

NOME DEL CAMPO	Indicazioni per la compilazione
Stato di attuazione della procedura	procedura di alienazione in corso
Motivazioni del mancato avvio della procedura	//
Tipologia di procedura	negoiazione diretta con un singolo acquirente
Data di avvio della procedura	06/08/2021
Stato di avanzamento della procedura	E' stata acquisita una perizia per la verifica della determinazione del valore della partecipazione propedeutica all'adozione dei provvedimenti di attuazione della norma.
Motivazioni della conclusione della procedura con esito negativo	//
Ulteriori informazioni	

- NMS GROUP SPA

Il piano 2020 prevedeva la cessione, entro il 31.12.2021, della partecipazione in NMS GROUP SPA (10% tramite Fondazione Regionale per la ricerca Biomedica), specificando che la cessione poteva essere effettuata solo alla scadenza del periodo di "Lock Up" - che precludeva ai soci il trasferimento delle azioni detenute -, previa valutazione della partecipazione.

La Fondazione Regionale per la ricerca Biomedica ha affidato ad una società la valutazione del FAIR MARKET VALUE della partecipazione in NMS, ai fini dell'offerta sul mercato della partecipazione in NMS GROUP SPA.

Tale attività non è stata ancora conclusa in conseguenza della mancata approvazione, da parte di NMS GROUP SPA, alla data odierna, del bilancio 2020.

5. Le partecipazioni detenute attraverso Finlombarda spa

Si dà atto dello stato di attuazione del processo di dismissione delle partecipazioni detenute da Finlombarda Spa, in continuità con i provvedimenti antecedenti alla revisione straordinaria disposta dall'art. 24 del d.lgs. 175/2016.

- **Finlombarda Gestioni SGR S.p.A:** La procedura di cessione della partecipazione mediante trattativa privata con più operatori, che ha fatto seguito agli infruttuosi tentativi di vendita a procedura aperta, ha avuto anch'essa esito negativo. Proseguono frattanto da parte della SGR le attività di liquidazione del Fondo Next da essa gestito.
- **Fiumicino Energia S.r.l.; Centro tessile cotoniero ed abbigliamento S.p.A.; Skiarea Valchiavenna S.p.A.:** Dopo l'esito infruttuoso della procedura aperta di vendita esperita nel corso del 2019, il Consiglio di Amministrazione ha deciso di aggiornare, prima di tentare nuovamente la cessione sul mercato, la stima del valore, affidando ad un perito esterno le attività. Finlombarda ha provveduto, secondo le ordinarie procedure di scelta del contraente ad affidare i servizi alla società Grant Thornton Financial Advisory Services S.r.l. In seguito alla conclusione delle attività da parte del fornitore, il Consiglio di Amministrazione della Società ha approvato in data 20 luglio u.s., il valore di perizia e ha disposto che sia posto a base d'asta della procedura di vendita. Si procederà quindi con pubblicazione della documentazione per la procedura di dismissione della partecipazione.
- **Sistemi di Energia S.p.A.:** Dopo una serie di verifiche tecniche da parte regionale, finalizzate ad esplorare la possibilità/utilità di mantenimento, la partecipata è stata ricompresa nuovamente nel piano di dismissione, per cui anche per questa società il Consiglio di Amministrazione ha deciso di aggiornare, prima di tentare nuovamente la cessione sul mercato, la stima del valore, affidando ad un perito esterno le attività. Finlombarda ha provveduto, secondo le ordinarie procedure di scelta del contraente ad affidare i servizi alla società Grant Thornton Financial Advisory Services S.r.l. In seguito alla conclusione delle attività da parte del fornitore, il Consiglio di Amministrazione della Società ha approvato in data 20 luglio u.s., il valore di perizia e ha disposto che sia posto a base d'asta della procedura di vendita. Si procederà quindi con pubblicazione della documentazione per la procedura di dismissione della partecipazione.
- **Agenzia per la Cina S.r.l.:** conclusa la procedura di liquidazione, la società è stata cancellata dal Registro Imprese

Allegato 2

ANALISI ANNUALE DELLE PARTECIPAZIONI DIRETTE E INDIRETTE DI REGIONE LOMBARDIA - PIANO DI RAZIONALIZZAZIONE EX ART. 20 D. LGS. 175/2016

1. Rappresentazione grafica della struttura delle società partecipate direttamente e indirettamente.

Al 31.12.2020

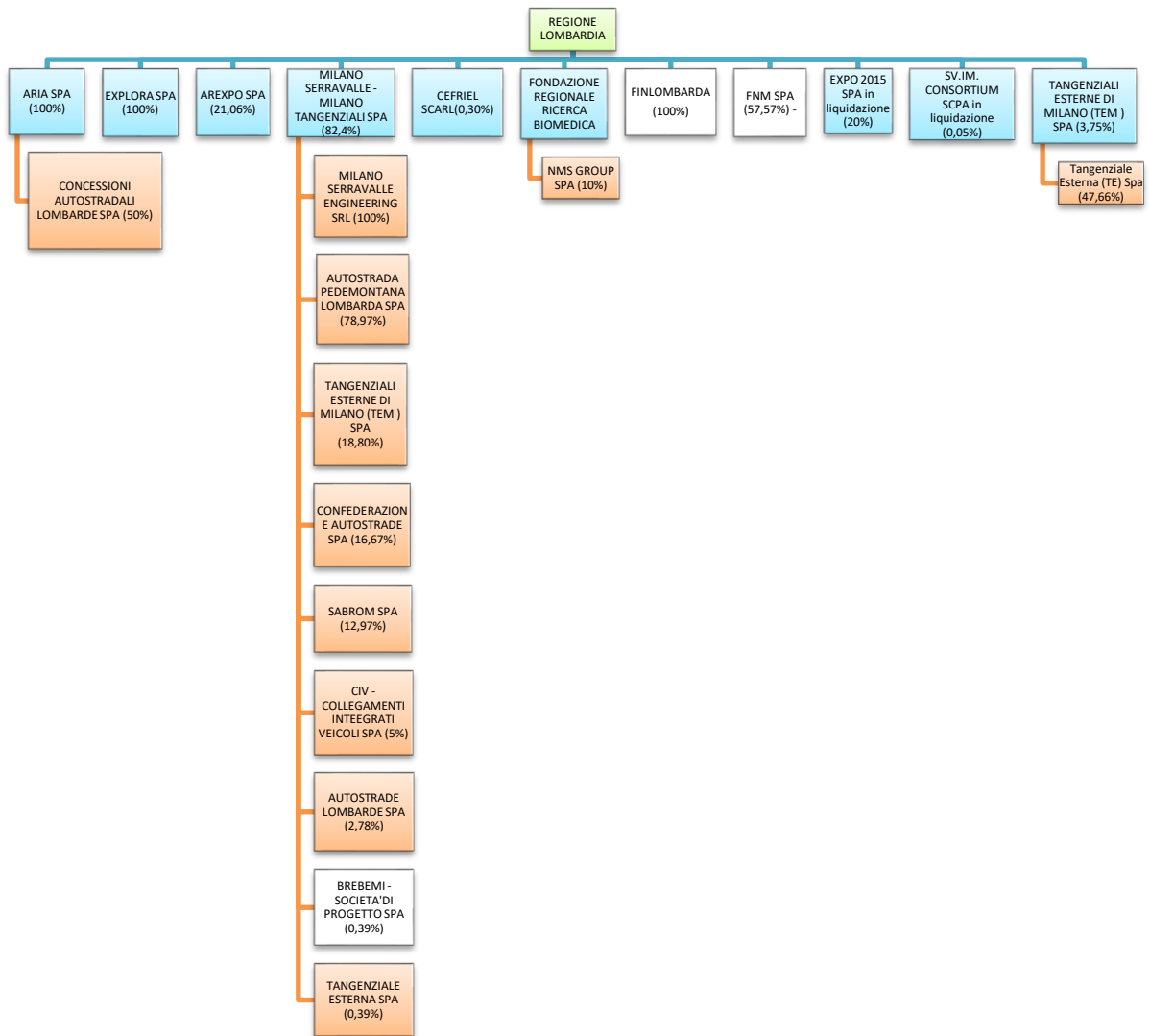

Alla data di adozione del provvedimento

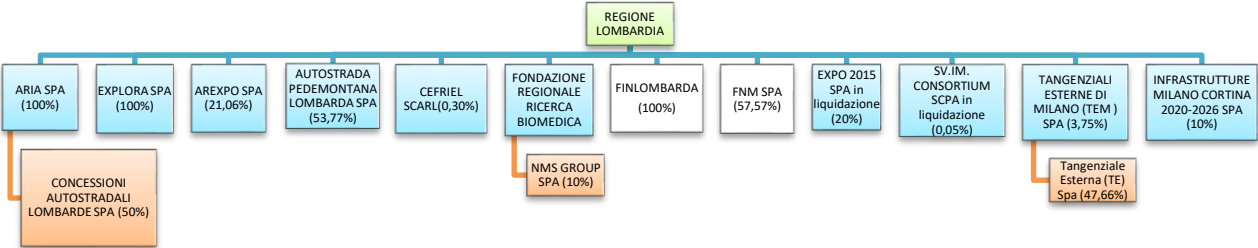

2. Evoluzione del quadro delle partecipazioni regionali nel 2021

Autostrada Pedemontana Lombarda S.p.A.

Nel febbraio 2021, Regione Lombardia ha acquisito una partecipazione pari al 53,77% del capitale sociale di Autostrada Pedemontana Lombarda S.p.A., a seguito della sottoscrizione dell'aumento di capitale di euro 350.000.000, utilizzando le risorse conseguite con la cessione a FNM della partecipazione detenuta in Milano Serravalle – Milano Tangenziali S.p.A., così come disposto dal comma 3 dell'art. 22 della l.r. 18/2020.

Regione Lombardia detiene, altresì, una partecipazione indiretta in APL attraverso FNM/ Milano Serravalle – Milano Tangenziali S.p.A., pari al 36,66% del capitale sociale.

La l.r. 2 aprile 2021, n. 4 (art. 7) ha autorizzato l'acquisto da parte di Regione Lombardia delle azioni di Autostrada Pedemontana Lombarda S.p.A., possedute da Banca Intesa, al loro valore nominale pari a euro 62.329.000,00.

Allo stato l'acquisto non si è ancora perfezionato in quanto è stata disposta l'acquisizione di una perizia per la determinazione del valore della partecipazione detenuta da Banca Intesa.

Infrastrutture MILANO – CORTINA 2020 -2026 S.p.A.

Con DGR 4772 del 26/05/2021 sono stati designati i componenti del Consiglio di Amministrazione e del Collegio Sindacale.

Con DPCM del 6 agosto 2021 è stata autorizzata la costituzione della Società, che vede la partecipazione di Regione Lombardia in misura pari al 10%.

Con DGR 5349 del 11/10/2021 è stata autorizzata la sottoscrizione del capitale sociale della società ed è stato approvato lo schema di atto costitutivo; in data 22 novembre 2021 la società è stata costituita presso il Ministero delle Infrastrutture e della Mobilità Sostenibili.

Passo dello Stelvio s.r.l.

La l.r. 30 dicembre 2019, n. 23, all'art. 25, ha previsto la partecipazione di Regione Lombardia, anche tramite un ente del sistema regionale di cui all'articolo 1 della legge regionale 27 dicembre 2006, n. 30, alla costituzione, con la Provincia Autonoma di Bolzano, di una società a capitale interamente pubblico per la valorizzazione dell'area del Passo dello Stelvio.

Con DGR nr. 4426 del 17.03.2021 è stato dato mandato a ERSAF di assumere la partecipazione nel nuovo veicolo societario denominato "Passo Stelvio s.r.l." e di adottare, in raccordo con le competenti strutture regionali, tutti gli atti necessari, ai sensi e per gli effetti delle disposizioni di cui al d.lgs. 175/2016

per addivenire alla costituzione della Società, secondo il modello organizzativo dell'*in house providing*, in attuazione del Protocollo di Intesa sottoscritto tra Regione Lombardia e la Provincia autonoma di Bolzano il 18 luglio 2019.

Il Consiglio di Amministrazione di ERSAF ha deliberato in data 30 novembre 2021 la partecipazione alla società.

3. Le Partecipazioni mantenute

In esito all'analisi dell'assetto complessivo delle partecipazioni ex art. 20 d.lgs. 175/2016, si confermano le motivazioni già indicate nella relazione sullo stato di attuazione del piano di razionalizzazione 2019 – di cui alla DGR 4119/2020, per il mantenimento delle partecipazioni in **ARIA spa** con l'indiretta **CONCESSIONI AUTOSTRADALI LOMBARDE spa – CAL spa, AREXPO spa, CEFRIEL scarl**, nonché in:

- **AUTOSTRADA PEDEMONTANA LOMBARDA spa**, relativamente alla quale ogni valutazione è rimessa a successivi provvedimenti in quanto la partecipazione è stata assunta nel 2021 e deve ancora essere completata l'acquisizione delle azioni possedute da Banca Intesa;
- **Infrastrutture MILANO – CORTINA 2020 -2026 spa**, costituita nello scorso mese di novembre per la realizzazione delle opere infrastrutturali relative alle Olimpiadi Milano Cortina 2026.

Una particolare attenzione è dedicata a **FINLOMBARDA spa**, che ha perfezionato il procedimento di emissione di strumenti finanziari quotati in mercati regolamentati entro i termini prescritti dal d. lgs. 175/2016 e a **FNM spa**, società quotata in borsa.

La qualificazione delle due società ha determinato e determina, a tutt'oggi, l'esclusione delle stesse dall'applicazione del D.lgs. 175/2016 in forza dell'art. 1, comma 5 del medesimo decreto legislativo, come ribadito nei piani di razionalizzazione adottati negli scorsi anni; a tale proposito deve essere considerato anche l'art. 26 del più volte citato D.lgs. 175/2016, i cui commi 2 e 3 stabiliscono, rispettivamente, la non applicazione dell'art. 4 dello stesso decreto alle società elencate nell'Allegato A (tra le quali "Gruppo Finlombarda" e "Gruppo Finlombarda Gestione SGR") nonché la possibilità di "... comunque mantenere le partecipazioni in società quotate detenute al 31 dicembre 2015".

Ciò posto, è bene rimarcare il ruolo strategico di entrambe le società nel quadro delle attività ed azioni di Regione Lombardia (RL) negli ambiti di competenza, che ha condotto a confermare il mantenimento delle relative partecipazioni.

Infatti, come già rimarcato nel provvedimento 2020, Finlombarda è la società finanziaria di RL, la cui mission è rappresentata dal concorso all'attuazione dei programmi regionali di sviluppo economico e sociale del territorio. Inoltre, in quanto società in house, è sottoposta al controllo analogo, soggiacendo a tutti i vincoli imposti dalla disciplina dettata con d.g.r. 6546 del 04.05.2017.

Infine, per quanto concerne il **Gruppo FNM** – nel quale **FNM spa** svolge funzioni di direzione e coordinamento strategico-operativo per tutte le controllate -, è di tutta evidenza il ruolo svolto nell'ambito del trasporto e della mobilità regionale, ruolo che è divenuto ancora più pregnante a seguito dell'acquisizione delle quote di Milano Serravalle – Milano Tangenziali spa, finalizzata alla creazione del primo polo integrato della mobilità ferroviaria e stradale in Lombardia.

4. Partecipazioni dirette in società con procedure di liquidazione

- **EXPO 2015 in liquidazione spa** (quota del 20%): è prevista la chiusura delle attività liquidatorie entro il 31.12.2021.
- **SV.IM. CONSORTIUM – CONSORZIO PER LO SVILUPPO DELLE IMPRESE in liquidazione spa** (quota del 0,05% pari a € 250,00): la società ha in corso una procedura fallimentare a seguito di provvedimento del Tribunale di Bari emesso in data 12.04.2017. Dalla visura camerale non risulta più la partecipazione di RL (0,05% pari a € 250). Non risultano altre informazioni.

5. Azioni di razionalizzazione

5.1 FUSIONE PER INCORPORAZIONE DI EXPLORA S.P.A. IN ARIA S.P.A.

A seguito dell'approvazione da parte del Consiglio regionale in data 15.12.2021 del PDL 197 è stata autorizzata la fusione per incorporazione di **EXPLORA S.p.A in ARIA S.p.A.** entro il termine del 30 aprile 2022.

5.2 CESSIONE STRUTTURA DI BACK OFFICE DEL CALL CENTER REGIONALE – ARIA S.P.A.

Con l'art. 4 – comma 17 della l.r. 6 agosto 2021 - n. 15 (Assestamento al bilancio 2021 – 2023) **ARIA S.p.A.** è stata autorizzata a costituire una società per la **cessione, con procedura ad evidenza pubblica, del ramo d'azienda «Struttura di Back Office del call center regionale».**

6. Ricognizione delle partecipazioni societarie possedute direttamente o indirettamente.

A) PARTECIPAZIONI DIRETTE

N.	NOME PARTECIPATA	C.F. PARTECIPATA	QUOTA RL	ESITO DELLA RILEVAZIONE	NOTE
1	FINLOMBARDA SPA	01445100157	100%	Mantenimento senza interventi	Società che ha emesso strumenti finanziari quotati in mercati regolamentati (ex TUSP)
2	FNM SPA	00776140154	57,57%	Mantenimento senza interventi	Società con azioni quotate in mercati regolamentati
3	ARIA SPA	05017630152	100%	Razionalizzazione	Con l'art. 4 – comma 17 della l.r. 6 agosto 2021 - n. 15 (Assestamento al bilancio 2021 – 2023) ARIA S.p.A. è stata autorizzata a costituire una società per la cessione, con procedura ad evidenza pubblica, del ramo d'azienda «Struttura di Back Office del call center regionale». Con il PDL 197, approvato dal Consiglio regionale in data 15.12.2021 è stata autorizzata la fusione per incorporazione di Explora S.p.A. in ARIA S.p.A.
4	EXPLORA SPA	08344310969	100%	Razionalizzazione	Con il PDL 197, approvato dal Consiglio regionale, in data 15.12.2021 è stata autorizzata la fusione per incorporazione di Explora S.p.A. in ARIA S.p.A.
5	AREXPO SPA	07468440966	21,06%	Mantenimento senza interventi	
6	CEFRIEL SCARL	09144820157	0,30%	Mantenimento senza interventi	
7	Milano Serravalle Milano Tangenziali SPA	00772070157	82,40%	-	Per il 2020 era prevista la cessione della partecipazione a favore della quotata FNM Spa: la vendita è stata perfezionata, quindi da febbraio 2021 Milano Serravalle – Milano Tangenziali Spa è diventata una partecipazione indiretta di RL mediante FNM Spa.
8	EXPO 2015 S.P.A. IN LIQUIDAZIONE	06398130960	20%	-	in liquidazione

9	SV.IM. CONSORTIUM CONSORZIO PER LO SVILUPPO DELLE IMPRESE S.C.P.A. IN LIQUIDAZIONE	06868030724	0,05	-	in corso procedure concorsuali
	Tangenziali Esterne di Milano SPA (TEM)	03459640961	3,75%	-	Con l.r. 15/2021 è stata disposta la vendita delle partecipazioni azionarie di RL a favore di Milano Serravalle – Milano Tangenziali Spa per il valore complessivo di Euro 8.261.973,00. La cessione non si è ancora perfezionata in quanto è stata recentemente acquisita una perizia per la determinazione del valore della partecipazione.

B) PARTECIPAZIONI INDIRETTE

B1) Partecipazioni indirette detenute attraverso: ARIA SPA.

N.	NOME PARTECIPATA	C.F. PARTECIPATA	QUOTA DETENUTA DALLA TRAMITE	ESITO DELLA RILEVAZIONE	NOTE
10	Concessioni autostradali lombarde SPA	05645680967	ARIA Spa 50%	Mantenimento senza interventi	

B2) Partecipazioni indirette detenute attraverso: MILANO SERRAVALLE – MILANO TANGENZIALI S.P.A.

N.	NOME PARTECIPATA	C.F. PARTECIPATA	QUOTA DETENUTA DALLA TRAMITE	ESITO DELLA RILEVAZIONE	NOTE
11	Tangenziali Esterne di Milano SPA (TEM)	03459640961	Milano Serravalle - Milano Tangenziali S.p.A. 18,80%	-	Era prevista per l'anno 2020 la cessione della partecipazione in Milano Serravalle – Milano Tangenziali Spa a favore della quotata FNM Spa: la
12	Milano Serravalle Engineering SRL	01737550069	Milano Serravalle - Milano Tangenziali S.p.A. 100%		
13	Confederazione Autostrade SPA in liquidazione	03225580236	Milano Serravalle - Milano Tangenziali S.p.A. 16,67%	-	
14	Sabrom SPA	05347500968	Milano Serravalle - Milano Tangenziali S.p.A. 12,97%	-	
15	Civ - Collegamenti integrali veicoli SPA	09959410151	Milano Serravalle - Milano Tangenziali S.p.A. 5%	-	
16	Autostrade Lombarde SPA	02677720167	Milano Serravalle - Milano Tangenziali S.p.A. 2,78%	-	

17	Tangenziale Esterna SPA	06445740969	Milano Serravalle - Milano Tangenziali S.p.A. 0,39%	-	vendita è stata perfezionata, quindi da febbraio 2021 tutte le partecipate di Milano Serravalle – Milano Tangenziali Spa sono diventate partecipazioni indirette di RL mediante FNM Spa.
18	Brebemi - Società di progetto SPA	02508160989	Milano Serravalle - Milano Tangenziali S.p.A. 0,39%	-	
19	Autostrada Pedemontana Lombarda SPA	08558150150	Milano Serravalle - Milano Tangenziali S.p.A. 78,97%	-	

B3) Partecipazioni indirette detenute attraverso: TANGENZIALI ESTERNE DI MILANO SPA (TEM)

N.	NOME PARTECIPATA	C.F. PARTECIPATA	QUOTA DI PARTECIPAZIONE DETENUTA DALLA TRAMITE	ESITO DELLA RILEVAZIONE	NOTE
19	Tangenziale Esterna SPA	06445740969	TEM 47,66%	-	Con l.r. 15/2021 è stata disposta la vendita delle partecipazioni azionarie di RL in Tangenziali Esterne di Milano Spa (TEM Spa) a favore di Milano Serravalle – Milano Tangenziali Spa. La cessione di TEM Spa non si è ancora perfezionata in quanto è stata recentemente acquisita una perizia per la determinazione del valore della partecipazione.

B4) Partecipazioni indirette detenute attraverso: FONDAZIONE REGIONALE PER LA RICERCA BIOMEDICA

	NOME PARTECIPATA	CODICE FISCALE PARTECIPATA	QUOTA DI PARTECIPAZIONE DETENUTA DALLA TRAMITE	ESITO DELLA RILEVAZIONE	NOTE
20	Nms Group Spa	10477011000	10%		La cessione era stata prevista nel piano 2020. Fondazione Regionale per la Ricerca Biomedica ha affidato ad una società esterna la valutazione del FAIR MARKET VALUE della partecipazione in NMS Group Spa ai fini dell'offerta sul mercato della quota del 10% di NMS detenuta dalla stessa. Tale attività non è stata ancora conclusa in conseguenza della mancata approvazione del bilancio 2020 della società.

7. Informazioni di dettaglio sulle singole partecipazioni

1	FINLOMBARDA S.P.A. – CF 01445100157
---	-------------------------------------

Scheda di dettaglio

DATI ANAGRAFICI DELLA PARTECIPATA

NOME DEL CAMPO	
Codice Fiscale	01445100157
Denominazione	FINLOMBARDA - FINANZIARIA PER LO SVILUPPO DELLA LOMBARDIA SOCIETA' PER AZIONI (BREVEMENTE DENOMINATA) FINLOMBARDA S.P.A.
Anno di costituzione della società	15/10/1971
Forma giuridica	Società per azioni
Stato di attività della partecipata	La società è attiva
Società con azioni quotate in mercati regolamentati	no

NOME DEL CAMPO	
Società che ha emesso strumenti finanziari quotati in mercati regolamentati (ex TUSP)	si

SEDE LEGALE DELLA PARTECIPATA

NOME DEL CAMPO	
Stato	Italia
Provincia	Milano
Comune	Milano

SETTORE DI ATTIVITÀ DELLA PARTECIPATA

NOME DEL CAMPO	
Attività 1	K.64.99.6 - altre intermediazioni finanziarie nca

QUOTA DI POSSESSO (quota diretta e/o indiretta)

NOME DEL CAMPO	INDICAZIONI PER LA COMPILAZIONE
Tipologia di Partecipazione	Partecipazione diretta
Quota diretta	100%

QUOTA DI POSSESSO – TIPO DI CONTROLLO

NOME DEL CAMPO	INDICAZIONI PER LA COMPILAZIONE
Tipo di controllo	Controllo analogo

Scheda di dettaglio**DATI ANAGRAFICI DELLA PARTECIPATA**

NOME DEL CAMPO	
Codice Fiscale	00776140154
Denominazione	FNM S.P.A.
Anno di costituzione della società	12/12/1877
Forma giuridica	Società per azioni
Tipo di fondazione	Scegliere un elemento.
Stato di attività della partecipata	La società è attiva
Società con azioni quotate in mercati regolamentati	si
Società che ha emesso strumenti finanziari quotati in mercati regolamentati (ex TUSP)	no

SEDE LEGALE DELLA PARTECIPATA

NOME DEL CAMPO	
Stato	Italia
Provincia	Milano
Comune	Milano

SETTORE DI ATTIVITÀ DELLA PARTECIPATA

NOME DEL CAMPO	
Attività 1	H.49 - trasporto terrestre e trasporto mediante condotte
Attività 2	K.64 – attività di servizi finanziari

QUOTA DI POSSESSO (quota diretta e/o indiretta)

NOME DEL CAMPO	INDICAZIONI PER LA COMPILAZIONE
Tipologia di Partecipazione	Partecipazione diretta
Quota diretta	57,57%

QUOTA DI POSSESSO – TIPO DI CONTROLLO

NOME DEL CAMPO	INDICAZIONI PER LA COMPILAZIONE
Tipo di controllo	controllo solitario - maggioranza dei voti esercitabili nell'assemblea ordinaria

3

ARIA S.P.A. – CF 05017630152

*Scheda di dettaglio***DATI ANAGRAFICI DELLA PARTECIPATA**

NOME DEL CAMPO	
Codice Fiscale	05017630152
Denominazione	AZIENDA REGIONALE PER L'INNOVAZIONE E GLI ACQUISTI S.P.A., IN BREVE ARIA S.P.A.
Anno di costituzione della società	11/12/1981
Forma giuridica	Società per azioni
Stato di attività della partecipata	La società è attiva
Società con azioni quotate in mercati regolamentati	no
Società che ha emesso strumenti finanziari quotati in mercati regolamentati (ex TUSP)	no

SEDE LEGALE DELLA PARTECIPATA

NOME DEL CAMPO	
Stato	Italia
Provincia	Milano
Comune	Milano

SETTORE DI ATTIVITÀ DELLA PARTECIPATA

NOME DEL CAMPO	
Attività 1	J.62.09.09 - Altre attività dei servizi connessi alle tecnologie dell'informatica nca
Attività 2	J.62.01 - Produzione di software non connesso all'edizione

ULTERIORI INFORMAZIONI SULLA PARTECIPATA

NOME DEL CAMPO	
Società in house	si
Previsione nello statuto di limiti sul fatturato	si
Società contenuta nell'allegato A al D.Lgs. n. 175/2016	no
Società a partecipazione pubblica di diritto singolare (art.1, c. 4, lett. A)	no
Società esclusa dall'applicazione dell'art. 4 con DPCM (art. 4, c. 9)	no
Società esclusa dall'applicazione dell'art. 4 con provvedimento del Presidente della Regione o delle Prov. Autonome (art. 4, c. 9)	no

DATI DI BILANCIO PER LA VERIFICA TUSP

NOME DEL CAMPO	Anno 2020
Tipologia di attività svolta	Attività produttive di beni e servizi

NOME DEL CAMPO	Anno 2020
Numero medio di dipendenti	556,76
Numero dei componenti dell'organo di amministrazione	5
Compenso dei componenti dell'organo di amministrazione	254.810
Numero dei componenti dell'organo di controllo (compresi i supplenti)	5
Compenso dei componenti dell'organo di controllo	71.007

NOME DEL CAMPO	2020	2019	2018	2017	2016
Approvazione bilancio	sì	sì	sì	sì	sì
Risultato d'esercizio	174.100	616.728	622.316	4.269.554	26.621

Attività produttive di beni e servizi o Distretti tecnologici

NOME DEL CAMPO	2020	2019	2018
A1) Ricavi delle vendite e delle prestazioni	228.211.402	195.197.904	193.112.296
A5) Altri Ricavi e Proventi	65.758.226	27.704.614	23.537.761
di cui Contributi in conto esercizio	53.956.118	22.633.510	21.155.774

QUOTA DI POSSESSO (quota diretta e/o indiretta)

NOME DEL CAMPO	INDICAZIONI PER LA COMPILAZIONE
Tipologia di Partecipazione	Partecipazione diretta
Quota diretta	100%

QUOTA DI POSSESSO – TIPO DI CONTROLLO

NOME DEL CAMPO	INDICAZIONI PER LA COMPILAZIONE
Tipo di controllo	Controllo analogo

INFORMAZIONI ED ESITO PER LA RAZIONALIZZAZIONE

NOME DEL CAMPO	INDICAZIONI PER LA COMPILAZIONE
Partecipazione ancora detenuta alla data di adozione del provvedimento?	Si
Società controllata da una quotata	No
La partecipata svolge un'attività di produzione di beni e servizi a favore dell'Amministrazione?	Si
Attività svolta dalla Partecipata	servizi di committenza (Art. 4, c. 2, lett. e)
Descrizione dell'attività	Stazione appaltante/centrale di committenza per gare aggregate anche in materia di servizi digitali e ICT - Servizi e prestazioni informatiche
Svolgimento di attività analoghe a quelle svolte da altre società (art.20, c.2 lett.c)	no
Necessità di contenimento dei costi di funzionamento (art.20, c.2 lett.f)	no
Necessità di aggregazione di società (art.20, c.2 lett.g)	si
L'Amministrazione ha fissato, con proprio provvedimento, obiettivi specifici sui costi di funzionamento della partecipata? (art.19, c.5)	si
Esito della revisione periodica	razionalizzazione

NOME DEL CAMPO	INDICAZIONI PER LA COMPILAZIONE
Modalità (razionalizzazione)	mantenimento della partecipazione con azioni di razionalizzazione della società
Termine previsto per la realizzazione	31.12.2022
Dichiarazione di Cessione a titolo oneroso in Revisione Straordinaria	no
Nota	<p>L'azione di razionalizzazione è prevista dall'art. 4 – comma 17 della l.r. 6 agosto 2021 - n. 15 (Assestamento al bilancio 2021 – 2023) con il quale ARIA S.p.A. è stata autorizzata a costituire una società per la cessione, con procedura ad evidenza pubblica, del ramo d'azienda «Struttura di Back Office del call center regionale».</p> <p>Con il PDL 197, approvato dal Consiglio regionale in data 15.12.2021, è stata autorizzata la fusione per incorporazione di Explora S.p.A. in ARIA S.p.A</p>

4

EXPLORA SPA – CF 08344310969

*Scheda di dettaglio***DATI ANAGRAFICI DELLA PARTECIPATA**

NOME DEL CAMPO	
Codice Fiscale	08344310969
Denominazione	EXPLORA SPA
Anno di costituzione della società	02/08/2013
Forma giuridica	Società per azioni
Stato di attività della partecipata	La società è attiva
Società con azioni quotate in mercati regolamentati	no
Società che ha emesso strumenti finanziari quotati in mercati regolamentati (ex TUSP)	no

SEDE LEGALE DELLA PARTECIPATA

NOME DEL CAMPO	
Stato	Italia
Provincia	Milano
Comune	Milano

SETTORE DI ATTIVITÀ DELLA PARTECIPATA

NOME DEL CAMPO	
Attività 1	N.79.90.19 - Altri servizi di prenotazione e altre attività di assistenza turistica non svolte dalle agenzie di viaggio nca

ULTERIORI INFORMAZIONI SULLA PARTECIPATA

NOME DEL CAMPO	
Società in house	si
Previsione nello statuto di limiti sul fatturato	si
Società contenuta nell'allegato A al D.Lgs. n. 175/2016	no
Società a partecipazione pubblica di diritto singolare (art.1, c. 4, lett. A)	no
Società esclusa dall'applicazione dell'art. 4 con DPCM (art. 4, c. 9)	no
Società esclusa dall'applicazione dell'art. 4 con provvedimento del Presidente della Regione o delle Prov. Autonome (art. 4, c. 9)	no

DATI DI BILANCIO PER LA VERIFICA TUSP

NOME DEL CAMPO	Anno 2020
Tipologia di attività svolta	Attività produttive di beni e servizi
Numero medio di dipendenti	23

NOME DEL CAMPO	Anno 2020
Numero dei componenti dell'organo di amministrazione	5
Compenso dei componenti dell'organo di amministrazione	36.606
Numero dei componenti dell'organo di controllo (compresi i supplenti)	5
Compenso dei componenti dell'organo di controllo	18.434

NOME DEL CAMPO	2020	2019	2018	2017	2016
Approvazione bilancio	sì	sì	sì	sì	sì
Risultato d'esercizio	47.291	94.473	80.490	12.863	15.077

Attività produttive di beni e servizi o Distretti tecnologici

NOME DEL CAMPO	2020	2019	2018
A1) Ricavi delle vendite e delle prestazioni	3.773.071	3.811.775	4.143.249
A5) Altri Ricavi e Proventi	2.489.096	2.239.636	2.422.629
di cui Contributi in conto esercizio	2.275.517	2.144.078	2.321.467

QUOTA DI POSSESSO (quota diretta e/o indiretta)

NOME DEL CAMPO	INDICAZIONI PER LA COMPILAZIONE
Tipologia di Partecipazione	Partecipazione diretta
Quota diretta	100%

QUOTA DI POSSESSO – TIPO DI CONTROLLO

NOME DEL CAMPO	INDICAZIONI PER LA COMPILAZIONE
Tipo di controllo	Controllo analogo

INFORMAZIONI ED ESITO PER LA RAZIONALIZZAZIONE

NOME DEL CAMPO	INDICAZIONI PER LA COMPILAZIONE
Partecipazione ancora detenuta alla data di adozione del provvedimento?	Si
Società controllata da una quotata	No
La partecipata svolge un'attività di produzione di beni e servizi a favore dell'Amministrazione?	Si
Attività svolta dalla Partecipata	autoproduzione di beni o servizi strumentali all'ente o agli enti pubblici partecipanti o allo svolgimento delle loro funzioni (Art. 4, c. 2, lett. d)
Descrizione dell'attività	Servizi della promozione del turismo e dell'attrattività, per la valorizzazione del territorio lombardo
Svolgimento di attività analoghe a quelle svolte da altre società (art.20, c.2 lett.c)	no
Necessità di contenimento dei costi di funzionamento (art.20, c.2 lett.f)	no
Necessità di aggregazione di società (art.20, c.2 lett.g)	si
L'Amministrazione ha fissato, con proprio provvedimento, obiettivi specifici sui costi di funzionamento della partecipata? (art.19, c.5)	si
Esito della revisione periodica	razionalizzazione
Modalità (razionalizzazione)	fusione della società per incorporazione in altra società

NOME DEL CAMPO	INDICAZIONI PER LA COMPILAZIONE
Dichiarazione di Cessione a titolo oneroso in Revisione straordinaria	no
Nota	Con il PDL 197, approvato dal Consiglio regionale in data 15.12.2021 è stata autorizzata la fusione per incorporazione di Explora S.p.A. in ARIA S.p.A

5

AREXPO S.P.A. – CF 07468440966

*Scheda di dettaglio***DATI ANAGRAFICI DELLA PARTECIPATA**

NOME DEL CAMPO	
Codice Fiscale	07468440966
Denominazione	AREXPO S.P.A.
Anno di costituzione della società	01/06/2011
Forma giuridica	Società per azioni
Stato di attività della partecipata	La società è attiva
Società con azioni quotate in mercati regolamentati	No
Società che ha emesso strumenti finanziari quotati in mercati regolamentati (ex TUSP)	No

SEDE LEGALE DELLA PARTECIPATA

NOME DEL CAMPO	
Stato	Italia
Provincia	Milano
Comune	Milano

SETTORE DI ATTIVITÀ DELLA PARTECIPATA

NOME DEL CAMPO	
Attività 1	L.68.1 - compravendita di beni immobili effettuata su beni propri

ULTERIORI INFORMAZIONI SULLA PARTECIPATA

NOME DEL CAMPO	
Società in house	no
Società contenuta nell'allegato A al D.Lgs. n. 175/2016	si
Società a partecipazione pubblica di diritto singolare (art.1, c. 4, lett. A)	si
Riferimento normativo società di diritto singolare	D.L. 25 novembre 2015 n. 185 (articolo 5 comma 1) DPCM 9 marzo 2016
La società adotta un sistema di contabilità analitica e separata per attività?	no
Società esclusa dall'applicazione dell'art. 4 con DPCM (art. 4, c. 9)	no
Società esclusa dall'applicazione dell'art. 4 con provvedimento del Presidente della Regione o delle Prov. Autonome (art. 4, c. 9)	no

DATI DI BILANCIO PER LA VERIFICA TUSP

NOME DEL CAMPO	Anno 2020
Tipologia di attività svolta	Attività produttive di beni e servizi
Numero medio di dipendenti	51
Numero dei componenti dell'organo di amministrazione	5
Compenso dei componenti dell'organo di amministrazione	299.966

NOME DEL CAMPO	Anno 2020
Numero dei componenti dell'organo di controllo (compresi i supplenti)	5
Compenso dei componenti dell'organo di controllo	60.440

NOME DEL CAMPO	2020	2019	2018	2017	2016
Approvazione bilancio	sì	sì	sì	sì	sì
Risultato d'esercizio	3.762.878	-13.934.316	1.419.494	-22.401.438	-46.040.725

Attività produttive di beni e servizi o Distretti tecnologici

NOME DEL CAMPO	2020	2019	2018
A1) Ricavi delle vendite e delle prestazioni	56.973.845	16.061.775	29.860.436
A5) Altri Ricavi e Proventi	35.010.650	1.717.088	2.105.626
di cui Contributi in conto esercizio	0	0	0

NOME DEL CAMPO	INDICAZIONI PER LA COMPILAZIONE
Tipologia di Partecipazione	Partecipazione diretta
Quota diretta	21,06%

NOME DEL CAMPO	INDICAZIONI PER LA COMPILAZIONE
Tipo di controllo	nessuno

NOME DEL CAMPO	INDICAZIONI PER LA COMPILAZIONE
Partecipazione ancora detenuta alla data di adozione del provvedimento?	Si
Società controllata da una quotata	No
La partecipata svolge un'attività di produzione di beni e servizi a favore dell'Amministrazione?	No
Descrizione dell'attività	Acquisizione aree sito Expo 2015 e relativa messa a disposizione; monitoraggio processo infrastrutturazione e trasformazione area per destinazione sito espositivo successiva valorizzazione e riqualificazione

Svolgimento di attività analoghe a quelle svolte da altre società (art.20, c.2 lett.c)	no
Necessità di contenimento dei costi di funzionamento (art.20, c.2 lett.f)	no
Necessità di aggregazione di società (art.20, c.2 lett.g)	no
Esito della revisione periodica	mantenimento senza interventi
Dichiarazione di cessione a titolo oneroso in Revisione straordinaria	no

6

CEFRIEL SCRL – CF 09144820157

*Scheda di dettaglio***DATI ANAGRAFICI DELLA PARTECIPATA**

NOME DEL CAMPO	
Codice Fiscale	09144820157
Denominazione	CEFRIEL - SOCIETA' CONSORTILE A RESPONSABILITA' LIMITATA
Anno di costituzione della società	15/01/1988
Forma giuridica	Società consortile a responsabilità limitata
Stato di attività della partecipata	La società è attiva
Società con azioni quotate in mercati regolamentati	no
Società che ha emesso strumenti finanziari quotati in mercati regolamentati (ex TUSP)	no

SEDE LEGALE DELLA PARTECIPATA

NOME DEL CAMPO	
Stato	Italia
Provincia	Milano

NOME DEL CAMPO	
Comune	Milano

SETTORE DI ATTIVITÀ DELLA PARTECIPATA

NOME DEL CAMPO	
Attività 1	M.72.19.09 - Ricerca e sviluppo sperimentale nel campo delle altre scienze naturali e dell'ingegneria

ULTERIORI INFORMAZIONI SULLA PARTECIPATA

NOME DEL CAMPO	
Società in house	no
Società contenuta nell'allegato A al D.Lgs. n. 175/2016	no
Società a partecipazione pubblica di diritto singolare (art.1, c. 4, lett. A)	no
Società esclusa dall'applicazione dell'art. 4 con DPCM (art. 4, c. 9)	no
Società esclusa dall'applicazione dell'art. 4 con provvedimento del Presidente della Regione o delle Prov. Autonome (art. 4, c. 9)	no

DATI DI BILANCIO PER LA VERIFICA TUSP

NOME DEL CAMPO	Anno 2020
Tipologia di attività svolta	Attività produttive di beni e servizi
Numero medio di dipendenti	133
Numero dei componenti dell'organo di amministrazione	9
Compenso dei componenti dell'organo di amministrazione	180.000

NOME DEL CAMPO	Anno 2020
Numero dei componenti dell'organo di controllo (compresi i supplenti)	5
Compenso dei componenti dell'organo di controllo	35.000

NOME DEL CAMPO	2020	2019	2018	2017	2016
Approvazione bilancio	sì	sì	sì	sì	sì
Risultato d'esercizio	-148.726	1.068.976	770.976	729.137	436.797

Attività produttive di beni e servizi o Distretti tecnologici

NOME DEL CAMPO	2020	2019	2018
A1) Ricavi delle vendite e delle prestazioni	12.376.950	13.698.703	12.706.183
A5) Altri Ricavi e Proventi	294.694	1.108.932	977.426
di cui Contributi in conto esercizio	0	0	0

QUOTA DI POSSESSO (quota diretta e/o indiretta)

NOME DEL CAMPO	INDICAZIONI PER LA COMPILAZIONE
Tipologia di Partecipazione	Partecipazione diretta
Quota diretta	0,30%

QUOTA DI POSSESSO – TIPO DI CONTROLLO

NOME DEL CAMPO	INDICAZIONI PER LA COMPILAZIONE
Tipo di controllo	nessuno

INFORMAZIONI ED ESITO PER LA RAZIONALIZZAZIONE

NOME DEL CAMPO	INDICAZIONI PER LA COMPILAZIONE
Partecipazione ancora detenuta alla data di adozione del provvedimento?	Si
Società controllata da una quotata	No
La partecipata svolge un'attività di produzione di beni e servizi a favore dell'Amministrazione?	Si
Attività svolta dalla Partecipata	autoproduzione di beni o servizi strumentali all'ente o agli enti pubblici partecipanti o allo svolgimento delle loro funzioni (Art. 4, c. 2, lett. d)
Descrizione dell'attività	Ricerca, formazione e aggiornamento nel settore dell'ingegneria, dell'informazione, delle telecomunicazioni e di discipline scientifiche e manageriali. La Società persegue esclusivamente scopi consortili e non distribuisce utile ai soci, in quanto l'interesse di natura patrimoniale è perseguito mediante la promozione della collaborazione tra Università, centri ed enti di ricerca e sviluppo pubblici e privati.
Svolgimento di attività analoghe a quelle svolte da altre società (art.20, c.2 lett.c)	no
Necessità di aggregazione di società (art.20, c.2 lett.g)	no
Esito della revisione periodica	mantenimento senza interventi
Dichiarazione di Cessione a titolo oneroso in Revisione straordinaria	no

Scheda di dettaglio**DATI ANAGRAFICI DELLA PARTECIPATA**

NOME DEL CAMPO	
Codice Fiscale	00772070157
Denominazione	MILANO SERRAVALLE - MILANO TANGENZIALI S.P.A.
Anno di costituzione della società	28/07/1951
Forma giuridica	Società per azioni
Stato di attività della partecipata	La società è attiva
Società con azioni quotate in mercati regolamentati	No
Società che ha emesso strumenti finanziari quotati in mercati regolamentati (ex TUSP)	No

SEDE LEGALE DELLA PARTECIPATA

NOME DEL CAMPO	
Stato	Italia
Provincia	Milano
Comune	Assago

SETTORE DI ATTIVITÀ DELLA PARTECIPATA

NOME DEL CAMPO	
Attività 1	H.52.21.2 - Gestione di strade, ponti, gallerie

ULTERIORI INFORMAZIONI SULLA PARTECIPATA

NOME DEL CAMPO	
Società in house	no

NOME DEL CAMPO	
Società contenuta nell'allegato A al D.Lgs. n. 175/2016	no
Società a partecipazione pubblica di diritto singolare (art.1, c. 4, lett. A)	no
Società esclusa dall'applicazione dell'art. 4 con DPCM (art. 4, c. 9)	no
Società esclusa dall'applicazione dell'art. 4 con provvedimento del Presidente della Regione o delle Prov. Autonome (art. 4, c. 9)	no

DATI DI BILANCIO PER LA VERIFICA TUSP

NOME DEL CAMPO	Anno 2020
Tipologia di attività svolta	Attività produttive di beni e servizi
Numero medio di dipendenti	609,34
Numero dei componenti dell'organo di amministrazione	5
Compenso dei componenti dell'organo di amministrazione	413.178
Numero dei componenti dell'organo di controllo (compresi i supplenti)	5
Compenso dei componenti dell'organo di controllo	105.000

NOME DEL CAMPO	2020	2019	2018	2017	2016
Approvazione bilancio	sì	sì	sì	sì	sì
Risultato d'esercizio	4.785.250	57.848.237	57.832.877	40.228.188	24.441.337

Attività produttive di beni e servizi o Distretti tecnologici

NOME DEL CAMPO	2020	2019	2018
A1) Ricavi delle vendite e delle prestazioni	187.419.471	261.793.498	261.446.626
A5) Altri Ricavi e Proventi	12.941.688	9.814.381	10.023.475
di cui Contributi in conto esercizio	28.297	0	0

QUOTA DI POSSESSO (quota diretta e/o indiretta)

NOME DEL CAMPO	INDICAZIONI PER LA COMPILAZIONE
Tipologia di Partecipazione	Partecipazione diretta
Quota diretta	82,40 %

QUOTA DI POSSESSO – TIPO DI CONTROLLO

NOME DEL CAMPO	INDICAZIONI PER LA COMPILAZIONE
Tipo di controllo	controllo solitario - maggioranza dei voti esercitabili nell'assemblea ordinaria

INFORMAZIONI ED ESITO PER LA RAZIONALIZZAZIONE

NOME DEL CAMPO	INDICAZIONI PER LA COMPILAZIONE
Partecipazione ancora detenuta alla data di adozione del provvedimento?	Si
Società controllata da una quotata	Si
CF della società quotata controllante	00776140154

NOME DEL CAMPO	INDICAZIONI PER LA COMPILAZIONE
Denominazione della società quotata controllante	FNM SPA
La partecipata svolge un'attività di produzione di beni e servizi a favore dell'Amministrazione?	No
Attività svolta dalla Partecipata	realizzazione e gestione di opera pubblica ovvero organizzazione e gestione di servizio di interesse generale tramite PPP (Art. 4, c. 2, lett. c)
Descrizione dell'attività	Progettazione, costruzione e gestione di infrastrutture autostradali
Svolgimento di attività analoghe a quelle svolte da altre società (art.20, c.2 lett.c)	no
Necessità di contenimento dei costi di funzionamento (art.20, c.2 lett.f)	no
Necessità di aggregazione di società (art.20, c.2 lett.g)	no
L'Amministrazione ha fissato, con proprio provvedimento, obiettivi specifici sui costi di funzionamento della partecipata? (art.19, c.5)	no
Dichiarazione di cessione a titolo oneroso in Revisione straordinaria	no

8

EXPO 2015 S.P.A. - IN LIQUIDAZIONE– CF 06398130960

*Scheda di dettaglio***DATI ANAGRAFICI DELLA PARTECIPATA**

NOME DEL CAMPO	
Codice Fiscale	06398130960
Denominazione	EXPO 2015 S.P.A. - IN LIQUIDAZIONE
Anno di costituzione della società	01/12/2008

NOME DEL CAMPO	
Forma giuridica	Società per azioni
Stato di attività della partecipata	Sono in corso procedure di liquidazione volontaria o scioglimento
Anno di inizio della procedura	2016
Società con azioni quotate in mercati regolamentati	no
Società che ha emesso strumenti finanziari quotati in mercati regolamentati (ex TUSP)	no

SEDE LEGALE DELLA PARTECIPATA

NOME DEL CAMPO	
Stato	Italia
Provincia	Milano
Comune	Milano

SETTORE DI ATTIVITÀ DELLA PARTECIPATA

NOME DEL CAMPO	
Attività 1	N.82.3 - organizzazione di convegni e fiere

ULTERIORI INFORMAZIONI SULLA PARTECIPATA

NOME DEL CAMPO	
Società in house	no
Società contenuta nell'allegato A al D.Lgs. n. 175/2016	si
Società a partecipazione pubblica di diritto singolare (art.1, c. 4, lett. A)	si

NOME DEL CAMPO	
Riferimento normativo società di diritto singolare	art. 14 D.L. 25.06.2008 n.112, convertito in L. 133/2008
La società adotta un sistema di contabilità analitica e separata per attività?	no
Società esclusa dall'applicazione dell'art. 4 con DPCM (art. 4, c. 9)	no
Società esclusa dall'applicazione dell'art. 4 con provvedimento del Presidente della Regione o delle Prov. Autonome (art. 4, c. 9)	no

QUOTA DI POSSESSO (quota diretta e/o indiretta)

NOME DEL CAMPO	INDICAZIONI PER LA COMPILAZIONE
Tipologia di Partecipazione	Partecipazione diretta
Quota diretta	20%

QUOTA DI POSSESSO – TIPO DI CONTROLLO

NOME DEL CAMPO	INDICAZIONI PER LA COMPILAZIONE
Tipo di controllo	nessuno

INFORMAZIONI ED ESITO PER LA RAZIONALIZZAZIONE

NOME DEL CAMPO	INDICAZIONI PER LA COMPILAZIONE
Partecipazione ancora detenuta alla data di adozione del provvedimento?	Si

NOME DEL CAMPO	INDICAZIONI PER LA COMPILAZIONE
La partecipata svolge un'attività di produzione di beni e servizi a favore dell'Amministrazione?	No
Attività svolta dalla Partecipata	gestione di spazi fieristici e organizzazione di eventi fieristici (Art. 4, c. 7)
Descrizione dell'attività	Realizzazione, organizzazione e gestione dell'evento EXPO MILANO 2015
Svolgimento di attività analoghe a quelle svolte da altre società (art.20, c.2 lett.c)	no
Necessità di contenimento dei costi di funzionamento (art.20, c.2 lett.f)	no
Necessità di aggregazione di società (art.20, c.2 lett.g)	no

9

SV.IM. CONSORTIUM CONSORZIO PER LO SVILUPPO DELLE IMPRESE SOCIETA ' CONSORTILE PER AZIONI IN LIQUIDAZIONE– CF 06868030724

Scheda di dettaglio

DATI ANAGRAFICI DELLA PARTECIPATA

NOME DEL CAMPO	
Codice Fiscale	06868030724
Denominazione	SV.IM. CONSORTIUM CONSORZIO PER LO SVILUPPO DELLE IMPRESE SOCIETA ' CONSORTILE PER AZIONI IN LIQUIDAZIONE
Anno di costituzione della società	13/02/2009
Forma giuridica	Società consortile per azioni
Stato di attività della partecipata	Sono in corso procedure concorsuali (fallimento, amministrazione straordinaria, ecc.)
Anno di inizio della procedura	2017
Società con azioni quotate in mercati regolamentati	no

NOME DEL CAMPO	
Società che ha emesso strumenti finanziari quotati in mercati regolamentati (ex TUSP)	no

SEDE LEGALE DELLA PARTECIPATA

NOME DEL CAMPO	
Stato	Italia
Provincia	Bari
Comune	Bari

SETTORE DI ATTIVITÀ DELLA PARTECIPATA

NOME DEL CAMPO	
Attività 1	K.64.92.01 - Attività dei consorzi di garanzia collettiva fidi

QUOTA DI POSSESSO (quota diretta e/o indiretta)

NOME DEL CAMPO	INDICAZIONI PER LA COMPILAZIONE
Tipologia di Partecipazione	Partecipazione diretta
Quota diretta	0,05%

QUOTA DI POSSESSO – TIPO DI CONTROLLO

NOME DEL CAMPO	INDICAZIONI PER LA COMPILAZIONE
Tipo di controllo	nessuno

INFORMAZIONI ED ESITO PER LA RAZIONALIZZAZIONE

NOME DEL CAMPO	INDICAZIONI PER LA COMPILAZIONE
Partecipazione ancora detenuta alla data di adozione del provvedimento?	Si
La partecipata svolge un'attività di produzione di beni e servizi a favore dell'Amministrazione?	No
Attività svolta dalla Partecipata	autoproduzione di beni o servizi strumentali all'ente o agli enti pubblici partecipanti o allo svolgimento delle loro funzioni (Art. 4, c. 2, lett. d)
Descrizione dell'attività	Promozione e gestione, anche in collaborazione con altri enti pubblici e privati di attività di ricerca di finanziamenti per lo sviluppo industriale e la formazione Professionale
Svolgimento di attività analoghe a quelle svolte da altre società (art.20, c.2 lett.c)	no
Necessità di contenimento dei costi di funzionamento (art.20, c.2 lett.f)	no
Necessità di aggregazione di società (art.20, c.2 lett.g)	no
Nota	Fallimento con provvedimento del 12.04.2017, data iscrizione procedura 14.04.2017 - Quota Regione Lombardia pari a Euro 250,00. Da visura camerale non risulta la partecipazione di Regione Lombardia. L'Ente non ha ricevuto comunicazioni in proposito né dal Registro Imprese né dal curatore fallimentare.

10

CAL S.P.A.– CF 05645680967

Scheda di dettaglio

DATI ANAGRAFICI DELLA PARTECIPATA

NOME DEL CAMPO	
Codice Fiscale	05645680967
Denominazione	CONCESSIONI AUTOSTRADALI LOMBARDE SOCIETA' PER AZIONI, ANCHE NELLA FORMA CONCESSIONI AUTOSTRADALI LOMBARDE S.P.A. O ANCHE CAL S.P.A.

NOME DEL CAMPO	
Anno di costituzione della società	19/02/2007
Forma giuridica	Società per azioni
Stato di attività della partecipata	La società è attiva
Società con azioni quotate in mercati regolamentati	no
Società che ha emesso strumenti finanziari quotati in mercati regolamentati (ex TUSP)	no

SEDE LEGALE DELLA PARTECIPATA

NOME DEL CAMPO	
Stato	Italia
Provincia	Milano
Comune	Milano

SETTORE DI ATTIVITÀ DELLA PARTECIPATA

NOME DEL CAMPO	
Attività 1	F.42.11 - Costruzione di strade e autostrade

ULTERIORI INFORMAZIONI SULLA PARTECIPATA

NOME DEL CAMPO	
Società in house	no
Società contenuta nell'allegato A al D.Lgs. n. 175/2016	si
Società a partecipazione pubblica di diritto singolare (art.1, c. 4, lett. A)	no
Società esclusa dall'applicazione dell'art. 4 con DPCM (art. 4, c. 9)	no

NOME DEL CAMPO	
Società esclusa dall'applicazione dell'art. 4 con provvedimento del Presidente della Regione o delle Prov. Autonome (art. 4, c. 9)	no

DATI DI BILANCIO PER LA VERIFICA TUSP

NOME DEL CAMPO	Anno 2020
Tipologia di attività svolta	Attività produttive di beni e servizi
Numero medio di dipendenti	35
Numero dei componenti dell'organo di amministrazione	5
Compenso dei componenti dell'organo di amministrazione	246.000
Numero dei componenti dell'organo di controllo (compresi i supplenti)	5
Compenso dei componenti dell'organo di controllo	72.000

NOME DEL CAMPO	2020	2019	2018	2017	2016
Approvazione bilancio	sì	sì	sì	sì	sì
Risultato d'esercizio	-129.306	130.737	106.612	153.519	291.466

Attività produttive di beni e servizi o Distretti tecnologici

NOME DEL CAMPO	2020	2019	2018
A1) Ricavi delle vendite e delle prestazioni	3.638.249	3.852.664	4.215.717
A5) Altri Ricavi e Proventi	636.621	304.361	500.685
di cui Contributi in conto esercizio	0	0	0

NOME DEL CAMPO	INDICAZIONI PER LA COMPILAZIONE
Tipologia di Partecipazione	Partecipazione indiretta
Codice Fiscale Tramite	05017630152
Denominazione Tramite (organismo)	ARIA S.P.A.
Quota detenuta dalla Tramite nella società	50%

QUOTA DI POSSESSO – TIPO DI CONTROLLO

NOME DEL CAMPO	INDICAZIONI PER LA COMPILAZIONE
Tipo di controllo	nessuno

INFORMAZIONI ED ESITO PER LA RAZIONALIZZAZIONE

NOME DEL CAMPO	INDICAZIONI PER LA COMPILAZIONE
Partecipazione ancora detenuta alla data di adozione del provvedimento?	Si
Attività svolta dalla Partecipata	progettazione e realizzazione opera pubblica sulla base di un accordo di programma tra PPAA (Art. 4, c. 2, lett. b)
La partecipata svolge un'attività di produzione di beni e servizi a favore dell'Amministrazione?	No
Descrizione dell'attività	Affari e servizi anche di coordinamento, con le funzioni e i poteri trasferiti da ANAS SPA per la realizzazione dell'Autostrada Pedemontana Lombarda, dell'Autostrada diretta Brescia Bergamo Milano e delle tangenziali esterne di Milano

NOME DEL CAMPO	INDICAZIONI PER LA COMPILAZIONE
Svolgimento di attività analoghe a quelle svolte da altre società (art.20, c.2 lett.c)	no
Necessità di contenimento dei costi di funzionamento (art.20, c.2 lett.f)	no
Necessità di aggregazione di società (art.20, c.2 lett.g)	no
Esito della revisione periodica	mantenimento senza interventi
Dichiarazione di cessione a titolo oneroso in Revisione straordinaria	no

11 TANGENZIALI ESTERNE DI MILANO S.P.A. (TEM SPA) – CF 03459640961

Scheda di dettaglio

DATI ANAGRAFICI DELLA PARTECIPATA

NOME DEL CAMPO	
Codice Fiscale	03459640961
Denominazione	TANGENZIALI ESTERNE DI MILANO S.P.A.
Anno di costituzione della società	19/02/2002
Forma giuridica	Società per azioni
Stato di attività della partecipata	La società è attiva
Società con azioni quotate in mercati regolamentati	no
Società che ha emesso strumenti finanziari quotati in mercati regolamentati (ex TUSP)	no

SEDE LEGALE DELLA PARTECIPATA

NOME DEL CAMPO	
Stato	Italia
Provincia	Milano
Comune	Milano

SETTORE DI ATTIVITÀ DELLA PARTECIPATA

NOME DEL CAMPO	
Attività 1	F.42.11 - Costruzione di strade e autostrade

ULTERIORI INFORMAZIONI SULLA PARTECIPATA

NOME DEL CAMPO	
Società in house	no
Società contenuta nell'allegato A al D.Lgs. n. 175/2016	no
Società a partecipazione pubblica di diritto singolare (art.1, c. 4, lett. A)	no
Società esclusa dall'applicazione dell'art. 4 con DPCM (art. 4, c. 9)	no
Società esclusa dall'applicazione dell'art. 4 con provvedimento del Presidente della Regione o delle Prov. Autonome (art. 4, c. 9)	no

DATI DI BILANCIO PER LA VERIFICA TUSP

NOME DEL CAMPO	Anno 2020
Tipologia di attività svolta	Attività produttive di beni e servizi
Numero medio di dipendenti	2

NOME DEL CAMPO	Anno 2020
Numero dei componenti dell'organo di amministrazione	12
Compenso dei componenti dell'organo di amministrazione	191.065
Numero dei componenti dell'organo di controllo (compresi i supplenti)	5
Compenso dei componenti dell'organo di controllo	51.481

NOME DEL CAMPO	2020	2019	2018	2017	2016
Approvazione bilancio	sì	sì	sì	sì	sì
Risultato d'esercizio	-493.709	-510.938	-636.808	-650.505	-667.563

Attività produttive di beni e servizi o Distretti tecnologici

NOME DEL CAMPO	2020	2019	2018
A1) Ricavi delle vendite e delle prestazioni	0	0	0
A5) Altri Ricavi e Proventi	115.274	118.217	128.291
di cui Contributi in conto esercizio	0	0	0

QUOTA DI POSSESSO (quota diretta e/o indiretta)

NOME DEL CAMPO	INDICAZIONI PER LA COMPILAZIONE
Tipologia di Partecipazione	Partecipazione diretta e indiretta
Quota diretta	3,75%
Denominazione Tramite (organismo)	MILANO SERRAVALLE- MILANO TANGENZIALI S.P.A.
Quota detenuta dalla Tramite nella società	18,80%

NOME DEL CAMPO	INDICAZIONI PER LA COMPILAZIONE
Codice Fiscale Tramite	00772070157

QUOTA DI POSSESSO – TIPO DI CONTROLLO

NOME DEL CAMPO	INDICAZIONI PER LA COMPILAZIONE
Tipo di controllo	nessuno

INFORMAZIONI ED ESITO PER LA RAZIONALIZZAZIONE (Per la quota diretta)

NOME DEL CAMPO	INDICAZIONI PER LA COMPILAZIONE
Partecipazione ancora detenuta alla data di adozione del provvedimento?	Si
La partecipata svolge un'attività di produzione di beni e servizi a favore dell'Amministrazione?	No
Attività svolta dalla Partecipata	realizzazione e gestione di opera pubblica ovvero organizzazione e gestione di servizio di interesse generale tramite PPP (Art. 4, c. 2, lett. c)
Descrizione dell'attività	Progettazione, costruzione e gestione di infrastrutture autostradali, in particolare della nuova tangenziale est di Milano
Svolgimento di attività analoghe a quelle svolte da altre società (art.20, c.2 lett.c)	no
Necessità di contenimento dei costi di funzionamento (art.20, c.2 lett.f)	no
Necessità di aggregazione di società (art.20, c.2 lett.g)	no

NOME DEL CAMPO	INDICAZIONI PER LA COMPILAZIONE
Dichiarazione di cessione a titolo oneroso in Revisione straordinaria	no
Nota	Con l.r. 15/2021 è stata disposta la vendita delle partecipazioni azionarie di RL a favore di Milano Serravalle – Milano Tangenziali Spa per il valore complessivo di Euro 8.261.973,00. La cessione non si è ancora perfezionata in quanto è stata recentemente acquisita una perizia per la determinazione del valore della partecipazione.

INFORMAZIONI ED ESITO PER LA RAZIONALIZZAZIONE (Per la quota indiretta)

NOME DEL CAMPO	INDICAZIONI PER LA COMPILAZIONE
Partecipazione ancora detenuta alla data di adozione del provvedimento?	Si
Società controllata da una quotata	SI
CF della società quotata controllante	00776140154
Denominazione della società quotata controllante	FNM SPA
La partecipata svolge un'attività di produzione di beni e servizi a favore dell'Amministrazione?	No
Attività svolta dalla Partecipata	realizzazione e gestione di opera pubblica ovvero organizzazione e gestione di servizio di interesse generale tramite PPP (Art. 4, c. 2, lett. c)
Descrizione dell'attività	Progettazione, costruzione e gestione di infrastrutture autostradali, in particolare della nuova tangenziale est di Milano
Svolgimento di attività analoghe a quelle svolte da altre società (art.20, c.2 lett.c)	no

NOME DEL CAMPO	INDICAZIONI PER LA COMPILAZIONE
Necessità di contenimento dei costi di funzionamento (art.20, c.2 lett.f)	no
Necessità di aggregazione di società (art.20, c.2 lett.g)	no
Dichiarazione di cessione a titolo oneroso in Revisione straordinaria	no

12

MILANO SERRAVALLE ENGINEERING S.R.L.– CF 01737550069

*Scheda di dettaglio***DATI ANAGRAFICI DELLA PARTECIPATA**

NOME DEL CAMPO	
Codice Fiscale	01737550069
Denominazione	MILANO SERRAVALLE ENGINEERING S.R.L.
Anno di costituzione della società	25/02/1997
Forma giuridica	Società a responsabilità limitata
Stato di attività della partecipata	La società è attiva
Società con azioni quotate in mercati regolamentati	No
Società che ha emesso strumenti finanziari quotati in mercati regolamentati (ex TUSP)	No

SEDE LEGALE DELLA PARTECIPATA

NOME DEL CAMPO	
Stato	Italia
Provincia	Milano
Comune	Assago

SETTORE DI ATTIVITÀ DELLA PARTECIPATA

NOME DEL CAMPO	
Attività 1	M.71.12.2 - Servizi di progettazione di ingegneria integrata

ULTERIORI INFORMAZIONI SULLA PARTECIPATA

NOME DEL CAMPO	
Società in house	no
Società contenuta nell'allegato A al D.Lgs. n. 175/2016	no
Società a partecipazione pubblica di diritto singolare (art.1, c. 4, lett. A)	no
Società esclusa dall'applicazione dell'art. 4 con DPCM (art. 4, c. 9)	no
Società esclusa dall'applicazione dell'art. 4 con provvedimento del Presidente della Regione o delle Prov. Autonome (art. 4, c. 9)	no

DATI DI BILANCIO PER LA VERIFICA TUSP

NOME DEL CAMPO	Anno 2020
Tipologia di attività svolta	Attività produttive di beni e servizi
Numero medio di dipendenti	24,02
Numero dei componenti dell'organo di amministrazione	1
Compenso dei componenti dell'organo di amministrazione	110.000
Numero dei componenti dell'organo di controllo (compresi i supplenti)	1
Compenso dei componenti dell'organo di controllo	14.500

NOME DEL CAMPO	2020	2019	2018	2017	2016
Approvazione bilancio	sì	sì	sì	sì	sì
Risultato d'esercizio	386.073	302.775	274.441	146.016	71.238

Attività produttive di beni e servizi o Distretti tecnologici

NOME DEL CAMPO	2020	2019	2018
A1) Ricavi delle vendite e delle prestazioni	4.306.333	4.122.564	4.813.935
A5) Altri Ricavi e Proventi	311.057	226.143	147.119
di cui Contributi in conto esercizio	2.226	0	0

QUOTA DI POSSESSO (quota diretta e/o indiretta)

NOME DEL CAMPO	INDICAZIONI PER LA COMPILAZIONE
Tipologia di Partecipazione	Partecipazione indiretta
Codice Fiscale Tramite	00772070157
Denominazione Tramite (organismo)	MILANO SERRAVALLE – MILANO TANGENZIALI SPA
Quota detenuta dalla Tramite nella società	100%

QUOTA DI POSSESSO – TIPO DI CONTROLLO

NOME DEL CAMPO	INDICAZIONI PER LA COMPILAZIONE
Tipo di controllo	controllo solitario - influenza dominante

INFORMAZIONI ED ESITO PER LA RAZIONALIZZAZIONE

NOME DEL CAMPO	INDICAZIONI PER LA COMPILAZIONE
Partecipazione ancora detenuta alla data di adozione del provvedimento?	Si

NOME DEL CAMPO	INDICAZIONI PER LA COMPILAZIONE
Società controllata da una quotata	SI
CF della società quotata controllante	00776140154
Denominazione della società quotata controllante	FNM SPA
La partecipata svolge un'attività di produzione di beni e servizi a favore dell'Amministrazione?	No
Attività svolta dalla Partecipata	autoproduzione di beni o servizi strumentali all'ente o agli enti pubblici partecipanti o allo svolgimento delle loro funzioni (Art. 4, c. 2, lett. d)
Descrizione dell'attività	Società di Progettazione e d'Ingegneria delle Infrastrutture
Svolgimento di attività analoghe a quelle svolte da altre società (art.20, c.2 lett.c)	no
Necessità di contenimento dei costi di funzionamento (art.20, c.2 lett.f)	no
Necessità di aggregazione di società (art.20, c.2 lett.g)	no
L'Amministrazione ha fissato, con proprio provvedimento, obiettivi specifici sui costi di funzionamento della partecipata? (art.19, c.5)	no
Dichiarazione di cessione a titolo oneroso in Revisione straordinaria	no

Scheda di dettaglio**DATI ANAGRAFICI DELLA PARTECIPATA**

NOME DEL CAMPO	
Codice Fiscale	03225580236
Denominazione	CONFEDERAZIONE AUTOSTRADE SOCIETA' PER AZIONI (OPPURE - IN FORMA ABBREVIATA -CONFEDERAZIONE AUTOSTRADE S.P.A.) IN LIQUIDAZIONE
Anno di costituzione della società	10/04/2002
Forma giuridica	Società per azioni
Stato di attività della partecipata	Sono in corso procedure di liquidazione volontaria o scioglimento
Anno di inizio della procedura	2020
Società con azioni quotate in mercati regolamentati	no
Società che ha emesso strumenti finanziari quotati in mercati regolamentati (ex TUSP)	no

SEDE LEGALE DELLA PARTECIPATA

NOME DEL CAMPO	
Stato	Italia
Provincia	Verona
Comune	Verona

SETTORE DI ATTIVITÀ DELLA PARTECIPATA

NOME DEL CAMPO	
Attività 1	F.42.11 - Costruzione di strade e autostrade

ULTERIORI INFORMAZIONI SULLA PARTECIPATA

NOME DEL CAMPO	
Società in house	no
Società contenuta nell'allegato A al D.Lgs. n. 175/2016	no
Società a partecipazione pubblica di diritto singolare (art.1, c. 4, lett. A)	no
Società esclusa dall'applicazione dell'art. 4 con DPCM (art. 4, c. 9)	no
Società esclusa dall'applicazione dell'art. 4 con provvedimento del Presidente della Regione o delle Prov. Autonome (art. 4, c. 9)	no

DATI DI BILANCIO PER LA VERIFICA TUSP

NOME DEL CAMPO	Anno 2020
Tipologia di attività svolta	Attività produttive di beni e servizi
Numero medio di dipendenti	0
Numero dei componenti dell'organo di amministrazione (liquidatore)	1
Compenso dei componenti dell'organo di amministrazione	49.445
Numero dei componenti dell'organo di controllo (compresi i supplenti)	5
Compenso dei componenti dell'organo di controllo	12.500

NOME DEL CAMPO	2020	2019	2018	2017	2016
Approvazione bilancio	sì	sì	sì	sì	sì
Risultato d'esercizio	296.060	-176.675	-8.133.128	-1.113.912	-17.692

Attività produttive di beni e servizi o Distretti tecnologici

NOME DEL CAMPO	2020	2019	2018
A1) Ricavi delle vendite e delle prestazioni	0	0	29.000
A5) Altri Ricavi e Proventi	411.657	4.422	355
di cui Contributi in conto esercizio	0	0	0

QUOTA DI POSSESSO (quota diretta e/o indiretta)

NOME DEL CAMPO	INDICAZIONI PER LA COMPILAZIONE
Tipologia di Partecipazione	Partecipazione indiretta
Codice Fiscale Tramite	00772070157
Denominazione Tramite (organismo)	MILANO SERRAVALLE – MILANO TANGENZIALI SPA
Quota detenuta dalla Tramite nella società	16,67%

QUOTA DI POSSESSO – TIPO DI CONTROLLO

NOME DEL CAMPO	INDICAZIONI PER LA COMPILAZIONE
Tipo di controllo	nessuno

INFORMAZIONI ED ESITO PER LA RAZIONALIZZAZIONE

NOME DEL CAMPO	INDICAZIONI PER LA COMPILAZIONE
Partecipazione ancora detenuta alla data di adozione del provvedimento?	Si
Società controllata da una quotata	SI

NOME DEL CAMPO	INDICAZIONI PER LA COMPILAZIONE
CF della società quotata controllante	00776140154
Denominazione della società quotata controllante	FNM SPA
La partecipata svolge un'attività di produzione di beni e servizi a favore dell'Amministrazione?	No
Attività svolta dalla Partecipata	autoproduzione di beni o servizi strumentali all'ente o agli enti pubblici partecipanti o allo svolgimento delle loro funzioni (Art. 4, c. 2, lett. d)
Descrizione dell'attività	Promozione, progettazione, realizzazione e gestione di infrastrutture - pubbliche e private- per la viabilità e i trasporti con particolare riguardo ai processi tecnologici finalizzati a migliorarne la sicurezza.
Svolgimento di attività analoghe a quelle svolte da altre società (art.20, c.2 lett.c)	no
Necessità di contenimento dei costi di funzionamento (art.20, c.2 lett.f)	no
Necessità di aggregazione di società (art.20, c.2 lett.g)	no
Dichiarazione di cessione a titolo oneroso in Revisione straordinaria	no

14

S.A.BRO.M. S.P.A. – CF 05347500968

Scheda di dettaglio**DATI ANAGRAFICI DELLA PARTECIPATA**

NOME DEL CAMPO	
Codice Fiscale	05347500968

NOME DEL CAMPO	
Denominazione	SOCIETA' AUTOSTRADA BRONI - MORTARA SOCIETA' PER AZIONI IN FORMA ABBREVIATA S.A.BRO.M. S.P.A.
Anno di costituzione della società	19/06/2006
Forma giuridica	Società per azioni
Stato di attività della partecipata	La società è attiva
Società con azioni quotate in mercati regolamentati	no
Società che ha emesso strumenti finanziari quotati in mercati regolamentati (ex TUSP)	no

SEDE LEGALE DELLA PARTECIPATA

NOME DEL CAMPO	
Stato	Italia
Provincia	Milano
Comune	Milano

SETTORE DI ATTIVITÀ DELLA PARTECIPATA

NOME DEL CAMPO	
Attività 1	H.52.21.2 - Gestione di strade, ponti, gallerie

ULTERIORI INFORMAZIONI SULLA PARTECIPATA

NOME DEL CAMPO	
Società in house	no
Società contenuta nell'allegato A al D.Lgs. n. 175/2016	no

NOME DEL CAMPO	
Società a partecipazione pubblica di diritto singolare (art.1, c. 4, lett. A)	no
Società esclusa dall'applicazione dell'art. 4 con DPCM (art. 4, c. 9)	no
Società esclusa dall'applicazione dell'art. 4 con provvedimento del Presidente della Regione o delle Prov. Autonome (art. 4, c. 9)	no

DATI DI BILANCIO PER LA VERIFICA TUSP

NOME DEL CAMPO	Anno 2020
Tipologia di attività svolta	Attività produttive di beni e servizi
Numero medio di dipendenti	0
Numero dei componenti dell'organo di amministrazione	10
Compenso dei componenti dell'organo di amministrazione	20.000
Numero dei componenti dell'organo di controllo (compresi i supplenti)	5
Compenso dei componenti dell'organo di controllo	24.000

NOME DEL CAMPO	2020	2019	2018	2017	2016
Approvazione bilancio	sì	sì	sì	sì	sì
Risultato d'esercizio	- 278.426	-448.020	-543.574	-1.138.195	-29.553

NOME DEL CAMPO	2020	2019	2018
A1) Ricavi delle vendite e delle prestazioni	0	0	0

A5) Altri Ricavi e Proventi	204.679	0	0
di cui Contributi in conto esercizio	0	0	0

QUOTA DI POSSESSO (quota diretta e/o indiretta)

NOME DEL CAMPO	INDICAZIONI PER LA COMPILAZIONE
Tipologia di Partecipazione	Partecipazione indiretta
Codice Fiscale Tramite	00772070157
Denominazione Tramite (organismo)	MILANO SERRAVALLE – MILANO TANGENZIALI SPA
Quota detenuta dalla Tramite nella società	12,97%

QUOTA DI POSSESSO – TIPO DI CONTROLLO

NOME DEL CAMPO	INDICAZIONI PER LA COMPILAZIONE
Tipo di controllo	nessuno

INFORMAZIONI ED ESITO PER LA RAZIONALIZZAZIONE

NOME DEL CAMPO	INDICAZIONI PER LA COMPILAZIONE
Partecipazione ancora detenuta alla data di adozione del provvedimento?	Si
Società controllata da una quotata	SI
CF della società quotata controllante	00776140154
Denominazione della società quotata controllante	FNM SPA

NOME DEL CAMPO	INDICAZIONI PER LA COMPILAZIONE
La partecipata svolge un'attività di produzione di beni e servizi a favore dell'Amministrazione?	No
Attività svolta dalla Partecipata	realizzazione e gestione di opera pubblica ovvero organizzazione e gestione di servizio di interesse generale tramite PPP (Art. 4, c. 2, lett. c)
Descrizione dell'attività	Progettazione, realizzazione e gestione dell'autostrada regionale BRONI MORTARA
Svolgimento di attività analoghe a quelle svolte da altre società (art.20, c.2 lett.c)	no
Necessità di contenimento dei costi di funzionamento (art.20, c.2 lett.f)	no
Necessità di aggregazione di società (art.20, c.2 lett.g)	no
Dichiarazione di cessione a titolo oneroso in Revisione straordinaria	no

15

COLLEGAMENTI INTEGRATI VELOCI - C.I.V. - S.P.A.

*Scheda di dettaglio***DATI ANAGRAFICI DELLA PARTECIPATA**

NOME DEL CAMPO	
Codice Fiscale	09959410151
Denominazione	COLLEGAMENTI INTEGRATI VELOCI - C.I.V. - S.P.A.
Anno di costituzione della società	30/01/1990
Forma giuridica	Società per azioni
Stato di attività della partecipata	La società è attiva
Società con azioni quotate in mercati regolamentati	no

NOME DEL CAMPO	
Società che ha emesso strumenti finanziari quotati in mercati regolamentati (ex TUSP)	no

SEDE LEGALE DELLA PARTECIPATA

NOME DEL CAMPO	
Stato	Italia
Provincia	Milano
Comune	Milano

SETTORE DI ATTIVITÀ DELLA PARTECIPATA

NOME DEL CAMPO	
Attività 1	H.52.21.9 - Altre attività connesse ai trasporti terrestri nca

ULTERIORI INFORMAZIONI SULLA PARTECIPATA

NOME DEL CAMPO	
Società in house	no
Società contenuta nell'allegato A al D.Lgs. n. 175/2016	no
Società a partecipazione pubblica di diritto singolare (art.1, c. 4, lett. A)	no
Società esclusa dall'applicazione dell'art. 4 con DPCM (art. 4, c. 9)	no
Società esclusa dall'applicazione dell'art. 4 con provvedimento del Presidente della Regione o delle Prov. Autonome (art. 4, c. 9)	no

DATI DI BILANCIO PER LA VERIFICA TUSP

NOME DEL CAMPO	Anno 2020
Tipologia di attività svolta	Attività produttive di beni e servizi
Numero medio di dipendenti	0
Numero dei componenti dell'organo di amministrazione	7
Compenso dei componenti dell'organo di amministrazione	18.000
Numero dei componenti dell'organo di controllo (compresi i supplenti)	5
Compenso dei componenti dell'organo di controllo	14.560

NOME DEL CAMPO	2020	2019	2018	2017	2016
Approvazione bilancio	sì	sì	sì	sì	sì
Risultato d'esercizio	4.509.635	8.898.380	230.938	1.109.702	1.456.120

Attività produttive di beni e servizi o Distretti tecnologici

NOME DEL CAMPO	2020	2019	2018
A1) Ricavi delle vendite e delle prestazioni	0	0	0
A5) Altri Ricavi e Proventi	160	0	8.586
di cui Contributi in conto esercizio	0	0	0

QUOTA DI POSSESSO (quota diretta e/o indiretta)

NOME DEL CAMPO	INDICAZIONI PER LA COMPILAZIONE
Tipologia di Partecipazione	Partecipazione indiretta
Codice Fiscale Tramite	00772070157

NOME DEL CAMPO	INDICAZIONI PER LA COMPILAZIONE
Denominazione Tramite (organismo)	MILANO SERRAVALLE – MILANO TANGENZIALI SPA
Quota detenuta dalla Tramite nella società	5%

QUOTA DI POSSESSO – TIPO DI CONTROLLO

NOME DEL CAMPO	INDICAZIONI PER LA COMPILAZIONE
Tipo di controllo	nessuno

INFORMAZIONI ED ESITO PER LA RAZIONALIZZAZIONE

NOME DEL CAMPO	INDICAZIONI PER LA COMPILAZIONE
Partecipazione ancora detenuta alla data di adozione del provvedimento?	Si
Società controllata da una quotata	SI
CF della società quotata controllante	00776140154
Denominazione della società quotata controllante	FNM SPA
La partecipata svolge un'attività di produzione di beni e servizi a favore dell'Amministrazione?	No
Attività svolta dalla Partecipata	autoproduzione di beni o servizi strumentali all'ente o agli enti pubblici partecipanti o allo svolgimento delle loro funzioni (Art. 4, c. 2, lett. d)
Descrizione dell'attività	Promozione, studi, coordinamento e organizzazione delle attività progettuali; realizzazione e gestione di sistemi - ferroviari, stradali e autostradali – di trasporto e comunicazione

NOME DEL CAMPO	INDICAZIONI PER LA COMPILAZIONE
Svolgimento di attività analoghe a quelle svolte da altre società (art.20, c.2 lett.c)	no
Necessità di contenimento dei costi di funzionamento (art.20, c.2 lett.f)	no
Necessità di aggregazione di società (art.20, c.2 lett.g)	no
Dichiarazione di cessione a titolo oneroso in Revisione straordinaria	no

16

AUTOSTRADE LOMBARDE S.P.A.– CF 02677720167

*Scheda di dettaglio***DATI ANAGRAFICI DELLA PARTECIPATA**

NOME DEL CAMPO	
Codice Fiscale	02677720167
Denominazione	AUTOSTRADE LOMBARDE S.P.A.
Anno di costituzione della società	02/02/1999
Forma giuridica	Società per azioni
Stato di attività della partecipata	La società è attiva
Società con azioni quotate in mercati regolamentati	no
Società che ha emesso strumenti finanziari quotati in mercati regolamentati (ex TUSP)	no

SEDE LEGALE DELLA PARTECIPATA

NOME DEL CAMPO	
Stato	Italia
Provincia	Brescia

NOME DEL CAMPO	
Comune	Brescia

SETTORE DI ATTIVITÀ DELLA PARTECIPATA

NOME DEL CAMPO	
Attività 1	M.71.12.1 - Attività degli studi di ingegneria

ULTERIORI INFORMAZIONI SULLA PARTECIPATA

NOME DEL CAMPO	
Società in house	no
Società contenuta nell'allegato A al D.Lgs. n. 175/2016	no
Società a partecipazione pubblica di diritto singolare (art.1, c. 4, lett. A)	no
Società esclusa dall'applicazione dell'art. 4 con DPCM (art. 4, c. 9)	no
Società esclusa dall'applicazione dell'art. 4 con provvedimento del Presidente della Regione o delle Prov. Autonome (art. 4, c. 9)	no

DATI DI BILANCIO PER LA VERIFICA TUSP

NOME DEL CAMPO	Anno 2020
Tipologia di attività svolta	Attività produttive di beni e servizi
Numero medio di dipendenti	2
Numero dei componenti dell'organo di amministrazione	11
Compenso dei componenti dell'organo di amministrazione	83.758

NOME DEL CAMPO	Anno 2020
Numero dei componenti dell'organo di controllo (compresi i supplenti)	7
Compenso dei componenti dell'organo di controllo	56.740

NOME DEL CAMPO	2020	2019	2018	2017	2016
Approvazione bilancio	sì	sì	sì	sì	sì
Risultato d'esercizio	14.860.025	2.700.308	1.386.574	458.700	3.272.806

Attività produttive di beni e servizi o Distretti tecnologici

NOME DEL CAMPO	2020	2019	2018
A1) Ricavi delle vendite e delle prestazioni	0	0	0
A5) Altri Ricavi e Proventi	14.026.157	14.152.223	11.334.078
di cui Contributi in conto esercizio	0	0	0

QUOTA DI POSSESSO (quota diretta e/o indiretta)

NOME DEL CAMPO	INDICAZIONI PER LA COMPILAZIONE
Tipologia di Partecipazione	Partecipazione indiretta
Codice Fiscale Tramite	00772070157
Denominazione Tramite (organismo)	MILANO SERRAVALLE – MILANO TANGENZIALI SPA
Quota detenuta dalla Tramite nella società	2,78%

QUOTA DI POSSESSO – TIPO DI CONTROLLO

NOME DEL CAMPO	INDICAZIONI PER LA COMPILAZIONE
Tipo di controllo	nessuno

INFORMAZIONI ED ESITO PER LA RAZIONALIZZAZIONE

NOME DEL CAMPO	INDICAZIONI PER LA COMPILAZIONE
Partecipazione ancora detenuta alla data di adozione del provvedimento ?	Si
Società controllata da una quotata	SI
CF della società quotata controllante	00776140154
Denominazione della società quotata controllante	FNM SPA
La partecipata svolge un'attività di produzione di beni e servizi a favore dell'Amministrazione?	No
Attività svolta dalla Partecipata	realizzazione e gestione di opera pubblica ovvero organizzazione e gestione di servizio di interesse generale tramite PPP (Art. 4, c. 2, lett. c)
Descrizione dell'attività	Promozione, progettazione, costruzione e gestione di autostrade o strade assentite in concessione
Svolgimento di attività analoghe a quelle svolte da altre società (art.20, c.2 lett.c)	no
Necessità di contenimento dei costi di funzionamento (art.20, c.2 lett.f)	no
Necessità di aggregazione di società (art.20, c.2 lett.g)	no
Dichiarazione di cessione a titolo oneroso in Revisione straordinaria	no

*Scheda di dettaglio***DATI ANAGRAFICI DELLA PARTECIPATA**

NOME DEL CAMPO	
Codice Fiscale	06445740969
Denominazione	TANGENZIALE ESTERNA S.P.A.
Anno di costituzione della società	14/01/2009
Forma giuridica	Società per azioni
Stato di attività della partecipata	La società è attiva
Società con azioni quotate in mercati regolamentati	no
Società che ha emesso strumenti finanziari quotati in mercati regolamentati (ex TUSP)	no

SEDE LEGALE DELLA PARTECIPATA

NOME DEL CAMPO	
Stato	Italia
Provincia	Milano
Comune	Milano

SETTORE DI ATTIVITÀ DELLA PARTECIPATA

NOME DEL CAMPO	
Attività 1	F.42.11 - Costruzione di strade e autostrade

ULTERIORI INFORMAZIONI SULLA PARTECIPATA

NOME DEL CAMPO	
Società in house	no
Società contenuta nell'allegato A al D.Lgs. n. 175/2016	no
Società a partecipazione pubblica di diritto singolare (art.1, c. 4, lett. A)	no
Società esclusa dall'applicazione dell'art. 4 con DPCM (art. 4, c. 9)	no
Società esclusa dall'applicazione dell'art. 4 con provvedimento del Presidente della Regione o delle Prov. Autonome (art. 4, c. 9)	no

DATI DI BILANCIO PER LA VERIFICA TUSP

NOME DEL CAMPO	Anno 2020
Tipologia di attività svolta	Attività produttive di beni e servizi
Numero medio di dipendenti	13
Numero dei componenti dell'organo di amministrazione	16
Compenso dei componenti dell'organo di amministrazione	247.350
Numero dei componenti dell'organo di controllo (compresi i supplenti)	7
Compenso dei componenti dell'organo di controllo	75.932

NOME DEL CAMPO	2020	2019	2018	2017	2016
Approvazione bilancio	sì	sì	sì	sì	sì
Risultato d'esercizio	-15.011.456	-18.819.944	-23.246.269	-32.402.528	-36.290.866

Attività produttive di beni e servizi o Distretti tecnologici

NOME DEL CAMPO	2020	2019	2018
A1) Ricavi delle vendite e delle prestazioni	50.372.186	68.807.051	63.128.669
A5) Altri Ricavi e Proventi	1.249.453	1.234.840	1.370.577
di cui Contributi in conto esercizio	0	0	0

QUOTA DI POSSESSO (quota diretta e/o indiretta)

NOME DEL CAMPO	INDICAZIONI PER LA COMPILAZIONE
Tipologia di Partecipazione	Partecipazione indiretta
Codice Fiscale Tramite	06445740969
Denominazione Tramite (organismo)	TANGENZIALI ESTERNE DI MILANO SPA (TEM SPA)
Quota detenuta dalla Tramite nella società	47,66%
Codice Fiscale Tramite	02772070157
Denominazione Tramite (organismo)	MILANO SERRAVALLE – MILANO TANGENZIALI SPA
Quota detenuta dalla Tramite nella società	0,39%

QUOTA DI POSSESSO – TIPO DI CONTROLLO

NOME DEL CAMPO	INDICAZIONI PER LA COMPILAZIONE
Tipo di controllo	nessuno

INFORMAZIONI ED ESITO PER LA RAZIONALIZZAZIONE**(per la quota indiretta tramite TEM SPA)**

NOME DEL CAMPO	INDICAZIONI PER LA COMPILAZIONE
Partecipazione ancora detenuta alla data di adozione del provvedimento?	Si
La partecipata svolge un'attività di produzione di beni e servizi a favore dell'Amministrazione?	No
Attività svolta dalla Partecipata	realizzazione e gestione di opera pubblica ovvero organizzazione e gestione di servizio di interesse generale tramite PPP (Art. 4, c. 2, lett. c)
Descrizione dell'attività	Progettazione, realizzazione e gestione in concessione dell'autostrada TANGENZIALE EST ESTERNA di Milano
Svolgimento di attività analoghe a quelle svolte da altre società (art.20, c.2 lett.c)	no
Necessità di contenimento dei costi di funzionamento (art.20, c.2 lett.f)	no
Necessità di aggregazione di società (art.20, c.2 lett.g)	no
Dichiarazione di cessione a titolo oneroso in Revisione straordinaria	no
Nota	Ai sensi dell'art. 6 della l.r. 15/2021 è prevista la vendita delle partecipazioni azionarie di Regione Lombardia in TEM Spa a favore di Milano Serravalle – Milano Tangenziali Spa

INFORMAZIONI ED ESITO PER LA RAZIONALIZZAZIONE**(per la quota indiretta tramite Milano Serravalle – Milano Tangenziali Spa)**

NOME DEL CAMPO	INDICAZIONI PER LA COMPILAZIONE
Partecipazione ancora detenuta alla data di adozione del provvedimento?	Si

NOME DEL CAMPO	INDICAZIONI PER LA COMPILAZIONE
Società controllata da una quotata	SI
CF della società quotata controllante	00776140154
Denominazione della società quotata controllante	FNM SPA
La partecipata svolge un'attività di produzione di beni e servizi a favore dell'Amministrazione?	No
Attività svolta dalla Partecipata	realizzazione e gestione di opera pubblica ovvero organizzazione e gestione di servizio di interesse generale tramite PPP (Art. 4, c. 2, lett. c)
Descrizione dell'attività	Progettazione, realizzazione e gestione in concessione dell'autostrada TANGENZIALE EST ESTERNA di Milano
Svolgimento di attività analoghe a quelle svolte da altre società (art.20, c.2 lett.c)	no
Necessità di contenimento dei costi di funzionamento (art.20, c.2 lett.f)	no
Necessità di aggregazione di società (art.20, c.2 lett.g)	no
Dichiarazione di cessione a titolo oneroso in Revisione straordinaria	no
Dichiarazione di cessione a titolo oneroso in Revisione straordinaria	no

18

BREBEMI S.P.A.– CF 02508160989

*Scheda di dettaglio***DATI ANAGRAFICI DELLA PARTECIPATA**

NOME DEL CAMPO	
Codice Fiscale	02508160989

NOME DEL CAMPO	
Denominazione	SOCIETA' DI PROGETTO AUTOSTRADA DIRETTA BRESCIA MILANO S.P.A. IN FORMA ABBREVIATA SOCIETA' DI PROGETTO BREBEMI S.P.A.
Anno di costituzione della società	10/03/2004
Forma giuridica	Società per azioni
Stato di attività della partecipata	La società è attiva
Società con azioni quotate in mercati regolamentati	no
Società che ha emesso strumenti finanziari quotati in mercati regolamentati (ex TUSP)	si

SEDE LEGALE DELLA PARTECIPATA

NOME DEL CAMPO	
Stato	Italia
Provincia	Brescia
Comune	Brescia

SETTORE DI ATTIVITÀ DELLA PARTECIPATA

NOME DEL CAMPO	
Attività 1	F.42.11 - Costruzione di strade e autostrade

QUOTA DI POSSESSO (quota diretta e/o indiretta)

NOME DEL CAMPO	INDICAZIONI PER LA COMPILAZIONE
Tipologia di Partecipazione	Partecipazione indiretta
Codice Fiscale Tramite	00772070157

NOME DEL CAMPO	INDICAZIONI PER LA COMPILAZIONE
Denominazione Tramite (organismo)	MILANO SERRAVALLE – MILANO TANGENZIALI SPA
Quota detenuta dalla Tramite nella società	0,39%

QUOTA DI POSSESSO – TIPO DI CONTROLLO

NOME DEL CAMPO	INDICAZIONI PER LA COMPILAZIONE
Tipo di controllo	nessuno

19

AUTOSTRADA PEDEMONTANA LOMBARDA SOCIETA' PER AZIONI – 08558150150

Scheda di dettaglio

DATI ANAGRAFICI DELLA PARTECIPATA

NOME DEL CAMPO	
Codice Fiscale	08558150150
Denominazione	AUTOSTRADA PEDEMONTANA LOMBARDA SOCIETA' PER AZIONI
Anno di costituzione della società	14/11/1986
Forma giuridica	Società per azioni
Stato di attività della partecipata	La società è attiva
Società con azioni quotate in mercati regolamentati	no
Società che ha emesso strumenti finanziari quotati in mercati regolamentati (ex TUSP)	no

SEDE LEGALE DELLA PARTECIPATA

NOME DEL CAMPO	
Stato	Italia

NOME DEL CAMPO	
Provincia	Milano
Comune	Assago

SETTORE DI ATTIVITÀ DELLA PARTECIPATA

NOME DEL CAMPO	
Attività 1	H.52.21.2 – Gestione di strade, ponti, gallerie
Attività 2	F.42.11 - Costruzione di strade e autostrade

ULTERIORI INFORMAZIONI SULLA PARTECIPATA

NOME DEL CAMPO	
Società in house	no
Società contenuta nell'allegato A al D.Lgs. n. 175/2016	no
Società a partecipazione pubblica di diritto singolare (art.1, c. 4, lett. A)	no
Società esclusa dall'applicazione dell'art. 4 con DPCM (art. 4, c. 9)	no
Società esclusa dall'applicazione dell'art. 4 con provvedimento del Presidente della Regione o delle Prov. Autonome (art. 4, c. 9)	no

DATI DI BILANCIO PER LA VERIFICA TUSP

NOME DEL CAMPO	Anno 2020
Tipologia di attività svolta	Attività produttive di beni e servizi
Numero medio di dipendenti	100
Numero dei componenti dell'organo di amministrazione	5

NOME DEL CAMPO	Anno 2020
Compenso dei componenti dell'organo di amministrazione	80.800
Numero dei componenti dell'organo di controllo (compresi i supplenti)	5
Compenso dei componenti dell'organo di controllo	74.000

NOME DEL CAMPO	2020	2019	2018	2017	2016
Approvazione bilancio	sì	sì	sì	sì	sì
Risultato d'esercizio	-4.702.380	3.662.804	846.133	-7.404.335	-7.782.436

Attività produttive di beni e servizi o Distretti tecnologici

NOME DEL CAMPO	2020	2019	2018
A1) Ricavi delle vendite e delle prestazioni	27.754.142	39.740.302	36.769.031
A5) Altri Ricavi e Proventi	2.453.953	3.118.146	2.011.657
di cui Contributi in conto esercizio	0	0	0

QUOTA DI POSSESSO (quota diretta e/o indiretta)

NOME DEL CAMPO	INDICAZIONI PER LA COMPILAZIONE
Tipologia di Partecipazione	Partecipazione indiretta
Codice Fiscale Tramite	00772070157
Denominazione Tramite (organismo)	MILANO SERRAVALLE – MILANO TANGENZIALI SPA
Quota detenuta dalla Tramite nella società	78,97%

QUOTA DI POSSESSO – TIPO DI CONTROLLO

NOME DEL CAMPO	INDICAZIONI PER LA COMPILAZIONE
Tipo di controllo	controllo solitario - maggioranza dei voti esercitabili nell'assemblea ordinaria

INFORMAZIONI ED ESITO PER LA RAZIONALIZZAZIONE

NOME DEL CAMPO	INDICAZIONI PER LA COMPILAZIONE
Partecipazione ancora detenuta alla data di adozione del provvedimento?	Si
Società controllata da una quotata	No
La partecipata svolge un'attività di produzione di beni e servizi a favore dell'Amministrazione?	No
Attività svolta dalla Partecipata	realizzazione e gestione di opera pubblica ovvero organizzazione e gestione di servizio di interesse generale tramite PPP (Art. 4, c. 2, lett. c)
Descrizione dell'attività	Società di Progettazione, costruzione e gestione di infrastrutture autostradali
Svolgimento di attività analoghe a quelle svolte da altre società (art.20, c.2 lett.c)	no
Necessità di contenimento dei costi di funzionamento (art.20, c.2 lett.f)	no
Necessità di aggregazione di società (art.20, c.2 lett.g)	no
L'Amministrazione ha fissato, con proprio provvedimento, obiettivi specifici sui costi di funzionamento della partecipata? (art.19, c.5)	no
Dichiarazione di cessione a titolo oneroso in Revisione straordinaria	no

NOME DEL CAMPO	INDICAZIONI PER LA COMPILAZIONE
Nota	Ai sensi dell'art. 22 della l.r. 18/2020 è stata autorizzata la partecipazione di Regione Lombardia alla compagine azionaria di Autostrade Pedemontana Spa (APL Spa) attraverso sottoscrizione dell'aumento di capitale fino a Euro 350.000.000,00: la partecipazione detenuta direttamente da RL nel 2021 in APL Spa è pari al 53,77% del capitale sociale. La partecipazione in APL spa detenuta indirettamente da RL per il tramite di FNM spa - Milano Serravalle – Milano Tangenziali Spa è, nel 2021, pari al 36,66%.

20 NMS GROUP SPA – CF 10477011000

Scheda di dettaglio

DATI ANAGRAFICI DELLA PARTECIPATA

NOME DEL CAMPO	
Codice Fiscale	CF 10477011000
Denominazione	NMS GROUP SPA
Anno di costituzione della società	07/05/2009
Forma giuridica	Società per azioni
Stato di attività della partecipata	La società è attiva
Società con azioni quotate in mercati regolamentati	no
Società che ha emesso strumenti finanziari quotati in mercati regolamentati (ex TUSP)	no

SEDE LEGALE DELLA PARTECIPATA

NOME DEL CAMPO	
Stato	Italia
Provincia	Milano
Comune	Nerviano

SETTORE DI ATTIVITÀ DELLA PARTECIPATA

NOME DEL CAMPO	
Attività 1	M.70.10 – Attività delle holding impegnate nelle attività gestionali (holding operative)

ULTERIORI INFORMAZIONI SULLA PARTECIPATA

NOME DEL CAMPO	
Società in house	no
Società contenuta nell'allegato A al D.Lgs. n. 175/2016	no
Società a partecipazione pubblica di diritto singolare (art.1, c. 4, lett. A)	no
Società esclusa dall'applicazione dell'art. 4 con DPCM (art. 4, c. 9)	no
Società esclusa dall'applicazione dell'art. 4 con provvedimento del Presidente della Regione o delle Prov. Autonome (art. 4, c. 9)	no

DATI DI BILANCIO PER LA VERIFICA TUSP

NOME DEL CAMPO	Anno 2020
Tipologia di attività svolta	Attività consistenti nell'assunzione di partecipazioni in società esercenti attività diverse da quella creditizia e finanziaria (Holding)
Numero medio di dipendenti	39
Numero dei componenti dell'organo di amministrazione	7
Compenso dei componenti dell'organo di amministrazione	non disponibile
Numero dei componenti dell'organo di controllo (compresi i supplenti)	5

NOME DEL CAMPO	Anno 2020
Compenso dei componenti dell'organo di controllo	non disponibile

NOME DEL CAMPO	2020	2019	2018	2017	2016
Approvazione bilancio	sì	sì	sì	sì	sì
Risultato d'esercizio	non disponibile	- 2.239.369	20.992.130	-6.484.009	-3.197.028

Attività di Holding

NOME DEL CAMPO	2020	2019	2018
A1) Ricavi delle vendite e delle prestazioni	non disponibile	2.564.710	2.405.846
A5) Altri Ricavi e Proventi	non disponibile	1.856.027	2.089.428
di cui Contributi in conto esercizio	non disponibile	0	0
C15) Proventi da partecipazioni	non disponibile	0	0
C16) Altri proventi finanziari	non disponibile	85	175
C17 bis) Utili e perdite su cambi	non disponibile	-7.214	0
D18 a) Rettifiche di valore di attività finanziarie - Rivalutazioni di partecipazioni	non disponibile	-820.922	-496

QUOTA DI POSSESSO (quota diretta e/o indiretta)

NOME DEL CAMPO	INDICAZIONI PER LA COMPILAZIONE
Tipologia di Partecipazione	Partecipazione indiretta
Codice Fiscale Tramite	97608860157
Denominazione Tramite (organismo)	FONDAZIONE REGIONALE PER LA RICERCA BIOMEDICA

NOME DEL CAMPO	INDICAZIONI PER LA COMPILAZIONE
Quota detenuta dalla Tramite nella società	10%

QUOTA DI POSSESSO – TIPO DI CONTROLLO

NOME DEL CAMPO	INDICAZIONI PER LA COMPILAZIONE
Tipo di controllo	nessuno

INFORMAZIONI ED ESITO PER LA RAZIONALIZZAZIONE

NOME DEL CAMPO	INDICAZIONI PER LA COMPILAZIONE
Partecipazione ancora detenuta alla data di adozione del provvedimento?	Si
La partecipata svolge un'attività di produzione di beni e servizi a favore dell'Amministrazione?	No
Attività svolta dalla Partecipata	autoproduzione di beni o servizi strumentali all'ente o agli enti pubblici partecipanti o allo svolgimento delle loro funzioni (Art. 4, c. 2, lett. d)
Descrizione dell'attività	NMS Group Spa è una holding che svolge attività di ricerca e sviluppo in campo oncologico (Drug Discovery, ricerca preclinica, ricerca clinica e manufacturing)
Svolgimento di attività analoghe a quelle svolte da altre società (art.20, c.2 lett.c)	no
Necessità di contenimento dei costi di funzionamento (art.20, c.2 lett.f)	no
Necessità di aggregazione di società (art.20, c.2 lett.g)	no
Dichiarazione di cessione a titolo oneroso in Revisione straordinaria	si

NOME DEL CAMPO	INDICAZIONI PER LA COMPILAZIONE
Applicazione dell'art. 24, comma 5-bis	No
Nota	<p>La cessione era stata prevista nel piano 2020. Fondazione Regionale per la Ricerca Biomedica ha affidato ad una società esterna la valutazione del FAIR MARKET VALUE della partecipazione in NMS Group Spa ai fini dell'offerta sul mercato della quota del 10% di NMS detenuta dalla stessa. Tale attività non è stata ancora conclusa in conseguenza della mancata approvazione del bilancio 2020 della società, ragion per cui dati di bilancio non sono disponibili.</p> <p>Rispetto alla dichiarazione di cessione a titolo oneroso in Revisione Straordinaria, la Fondazione Regionale per la Ricerca Biomedica ha ceduto il 90% della partecipazione in NMS Group Spa rimanendo socia di minoranza con la quota del 10% per mantenere la possibilità di ottenere nel tempo flussi di cassa che consentissero la restituzione di quanto dovuto per i crediti concessi.</p>

8. Relazione tecnica

8.1. FUSIONE PER INCORPORAZIONE DI EXPLORA S.P.A. IN ARIA S.P.A.

Con il PDL 197, approvato dal Consiglio regionale in data 15.12.2021, è stata autorizzata la fusione per incorporazione di Explora S.p.A. in ARIA S.p.A entro il termine del 30 aprile 2022.

8.2. STRUTTURA DI BACK OFFICE DEL CALL CENTER REGIONALE – ARIA S.P.A.

Con l'art. 4 – comma 17 della l.r. 6 agosto 2021 - n. 15 (Assestamento al bilancio 2021 – 2023) ARIA S.p.A. è stata autorizzata a costituire una società **per la cessione, con procedura ad evidenza pubblica, del ramo d'azienda «Struttura di Back Office del call center regionale»**.

9. Azioni di razionalizzazione previste in precedenti piani ancora da concludere

9.1. NMS GROUP SPA (10%): si conferma la cessione a titolo oneroso della residua quota di partecipazione del 10% detenuta attraverso la Fondazione Regionale per la Ricerca Biomedica, successivamente alla valutazione del FAIR MARKET VALUE della partecipazione in NMS, prevista ai fini dell'offerta sul mercato.

9.2 TANGENZIALI ESTERNE DI MILANO SPA – TEM SPA (3,75%): si conferma la cessione a titolo oneroso, a seguito dell'acquisizione della perizia relativa al valore della partecipazione.